

Imobilizări în curs

Imobilizarile în curs introduse pe intrări ca articole de tip serviciu pot fi asociate mijloacelor fixe aferente care urmează a se produce sau îmbunătăți.

I. CONFIGURĂRI

“**Sintetic imobilizări în curs**” (*Constante generale Mentor > Conturi sintetice pentru identificarea tipului de stoc*): aici trebuie descrise conturile pentru care se pot asocia, pe intrările de tip serviciu, mijloace fixe aferente unei anumite îmbunătățiri sau construcții de mijloc fix (231, 233).

II. FUNCȚIONARE

Pentru mijloacele fixe care urmează a fi construite în regie proprie trebuie creat mijlocul fix prin *Mărire de stoc* cu *Preț de achiziție* și *Preț de înregistrare* = 0. Acesta trebuie rezolvat în modulul *Mijloace fixe*, dat număr de inventar și trecut “În conservare” până la recepția lucrării.

Pe intrări, pe coloane suplimentare (F3), există coloana “**MF/Art. asoc/Auto**”. Aici, tuturor articolelor de tip serviciu pe conturile descrise în constanta de mai sus, li se poate asocia un mijloc fix rezolvat în modulul *Mijloace fixe*.

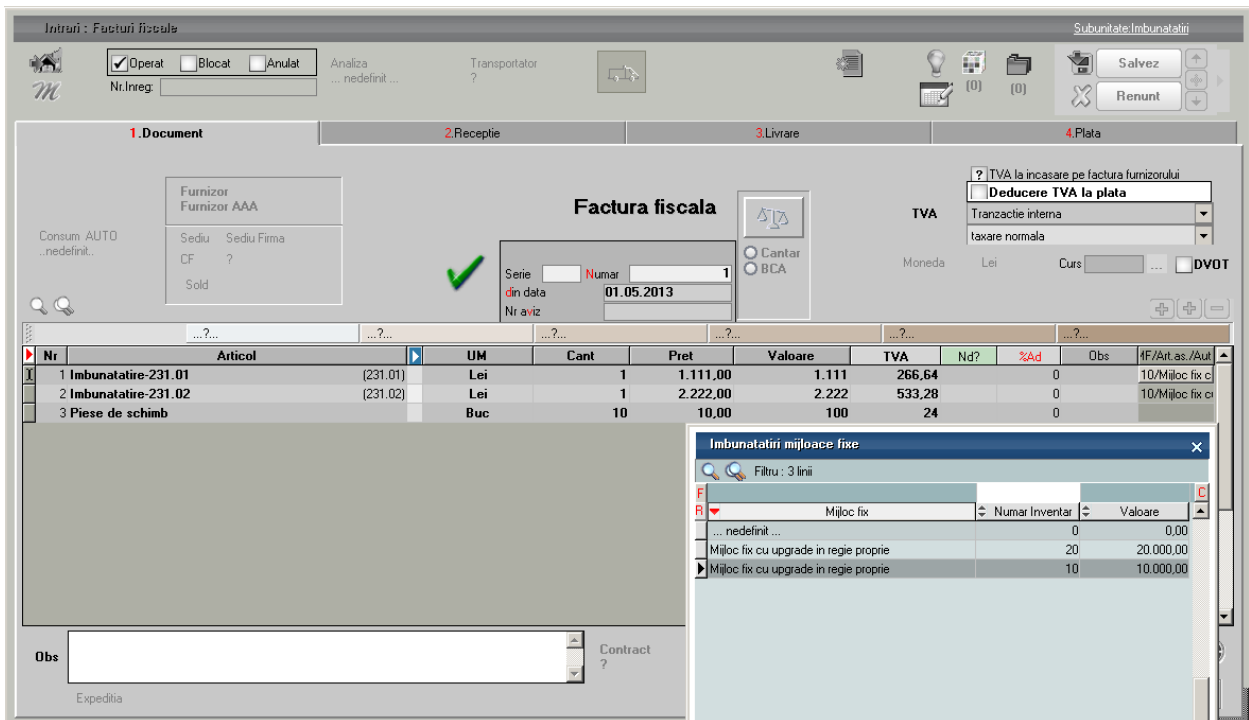

The screenshot displays the 'Factura fiscala' (Fiscal Invoice) interface. The main window shows a table of invoice items with columns for 'Nr', 'Articol', 'UM', 'Cant', 'Pret', 'Valoare', 'TVA', 'Nd?', '%Ad', 'Obs', and 'MF/Art.as./Aut'. The items listed are:

Nr	Articol	UM	Cant	Pret	Valoare	TVA	Nd?	%Ad	Obs	MF/Art.as./Aut
1	Imbunatatire-231.01	(231.01)	Lei	1	1.111,00	1.111	266,64	0		10/Mloc fix c
2	Imbunatatire-231.02	(231.02)	Lei	1	2.222,00	2.222	533,28	0		10/Mloc fix c
3	Piese de schimb	Buc	10	10,00	100	24	0	0		

An 'Imbunatatiri mijloace fixe' dialog box is open, showing a list of fixed assets with columns for 'Mijloc fix', 'Numar Inventar', and 'Valoare':

Mijloc fix	Numar Inventar	Valoare
... nedefinit ...	0	0,00
Mijloc fix cu upgrade in regie proprie	20	20.000,00
Mijloc fix cu upgrade in regie proprie	10	10.000,00

Figura 1

Pe diminuări de stoc se poate asocia mijlocul fix pe linia pe care este setat unul dintre conturile stabilite în constanta “Sintetic imobilizări în curs”.



Figura 2

De asemenea, și pe note contabile diverse există posibilitatea de a asocia mijloace fixe pe liniile care pe debit au setat unul dintre conturile din constanta “Sintetic imobilizări în curs”.

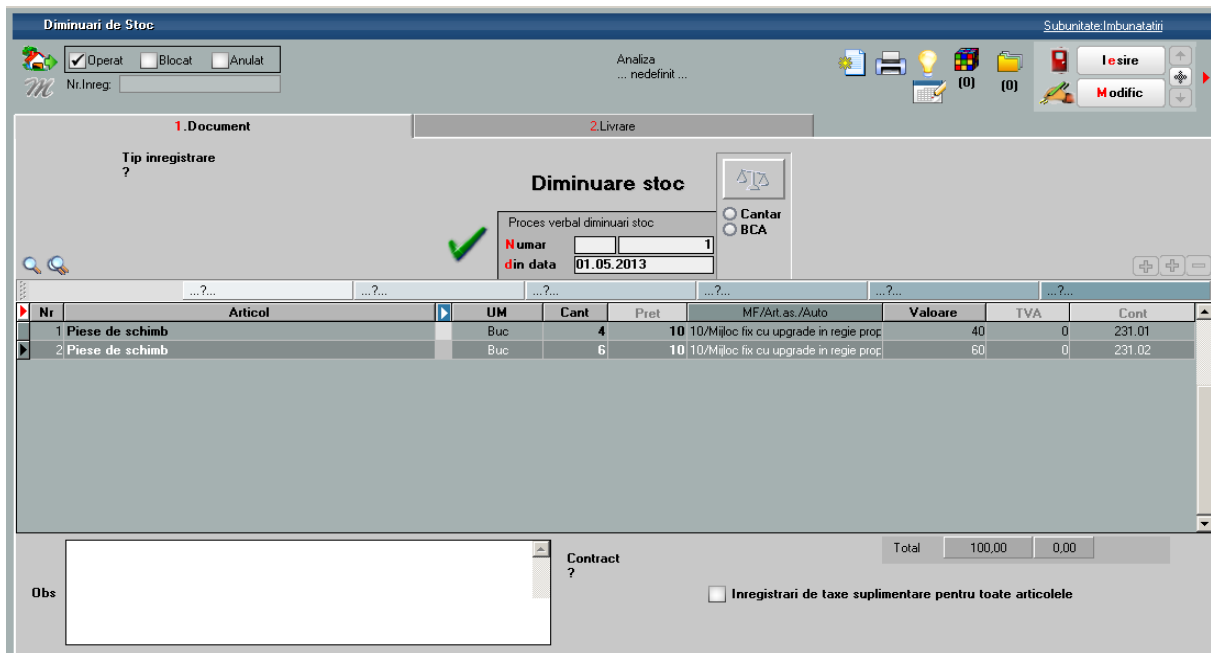

Figura 3

La **recepția lucrării** de construcție / îmbunătățire mijloc fix, toate aceste valori pot fi preluate pe *Modificarea de preț* a respectivului mijloc fix pe coloana "Imb. Mifix". După preluare, se va completa automat prețul pe modificarea de preț după formula:

$Pre\text{\u0162 nou} = Pre\text{\u0162 vechi (pre\text{\u0162ul de \u00eenregistrare din stoc)} + Valoarea \u00eembun\u00e2t\u00e2\text{\u0162irilor preluate.}$

La preluare nu se pot alege valori de pe conturi diferite de imobiliz\u00e2ri \u00een curs. Dup\u00e2 alegerea valorilor de inclus \u00een valoarea mijlocului fix, pre\text{\u0162ul de pe document nu mai este editabil, pentru c\u00e2 acesta trebuie corelat cu valorile preluate din imobiliz\u00e2ri \u00een curs.

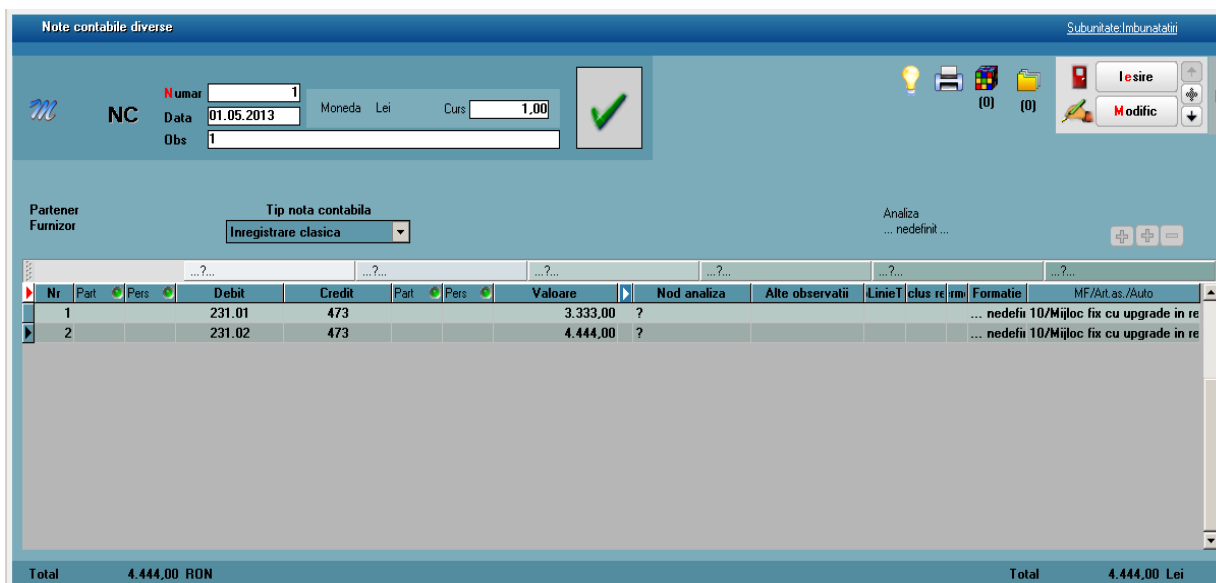
Pe modific\u00e2ri de pre\text{\u0162 s-a ad\u00e2ugat op\text{\u0162iunea "PU \u00eenreg. nou f\u00e2r\u00e2 reevaluare PU achizi\text{\u0162ie - cont din document"}. Aceasta are ca efect contabilizarea diferen\text{\u0162ei de pre\text{\u0162 prin contul setat pe machet\u00e2 \u00een loc de contul de adaos din configurarea contabil\u00e2 de pe livrare (aceast\u00e2 setare este util\u00e2 dac\u00e2 se utilizeaz\u00e2 mai multe conturi pentru imobiliz\u00e2rile \u00een curs).

La salvarea modific\u00e2rii de pre\text{\u0162 se face validare:

- contul de pe care s-au preluat valorile s\u00e2 fie acela\text{\u0162i cu cel de pe linie modific\u00e2ri de pre\text{\u0162 dac\u00e2 este bifat\u00e2 op\text{\u0162iunea "PU \u00eenreg. nou f\u00e2r\u00e2 reevaluare PU achizi\text{\u0162ie - cont din document"};
- contul de pe care s-au preluat valorile s\u00e2 fie acela\text{\u0162i cu cel din configurarea contabil\u00e2 din livrare dac\u00e2 este bifat\u00e2 op\text{\u0162iunea "PU \u00eenreg. nou f\u00e2r\u00e2 reevaluare PU achizi\text{\u0162ie"}.



Figura 4.

După aceasta, va trebui operată modificarea și în **Rezolvare mijloace fixe**, intrând pe poziția cu preț vechi și apelând butonul “Transferat”.

Pentru a urmări aceste imobilizări în curs și valoarea rămasă de repartizat se folosește lista “**Situația imobilizărilor în curs**” din *Mentor > Mișcări*.

Inițializarea imobilizărilor în curs se poate face printr-o factură de intrare fără valoare, fără TVA: se trec atâtea linii câte imobilizări în curs trebuie inițializate, se asociază toate cu mijlocul fix aferent și la urmă se mai adaugă o linie cu articolul respectiv dar cu Cantitate = -1 și Preț = Suma valorilor precedente. Acestui articol nu i se mai asociază mijloc fix.

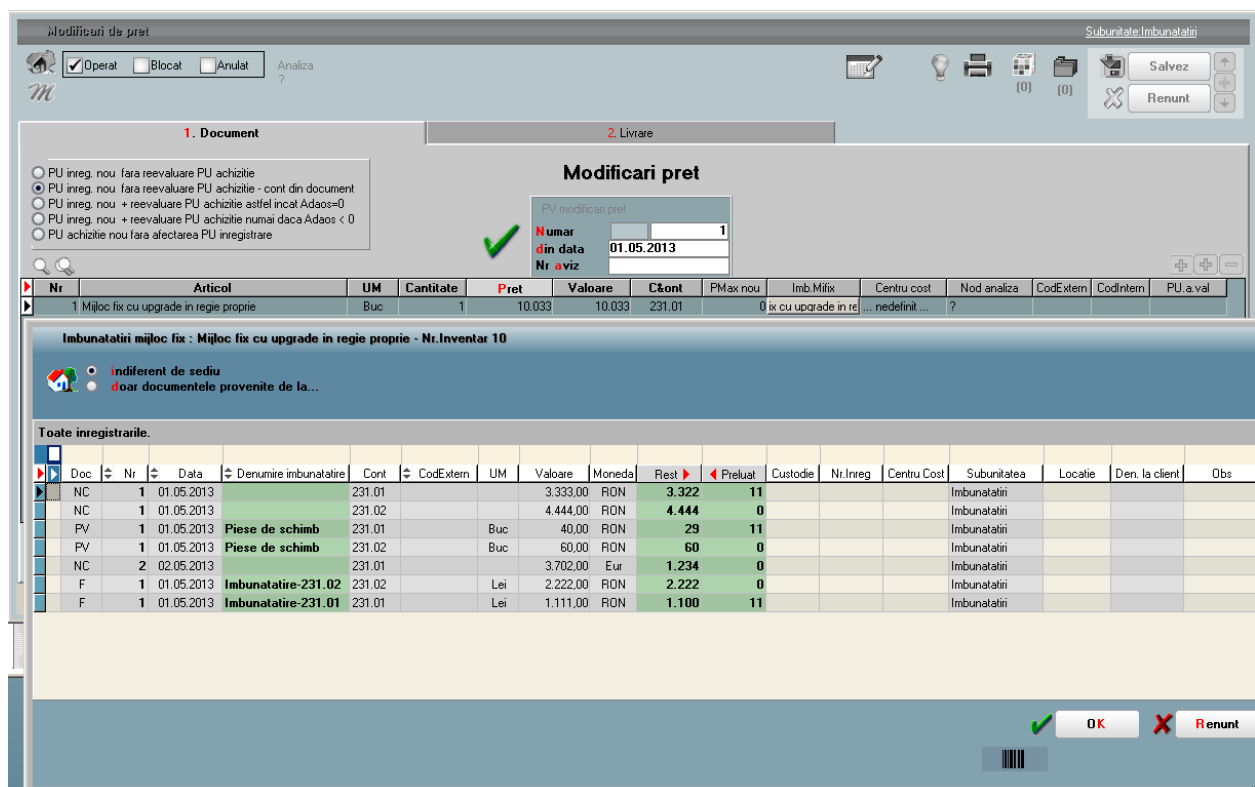
Astfel, factura va avea valoare totală 0, nu va avea înregistrări constabile și, dacă e nevoie, se poate scoate prin filtru din jurnalul de cumpărări (unde nu afectază valorile, ci doar numărul de documente).

Review-uri document

Rev. 1.0 07.02.2024 ...

