

WMERestServer FUNCTII

WME Rest Server se poate porni fie ca serviciu (WMERestService.exe) fie ca executabil (WMERestServer.exe). Pentru schimbarea versiunii executabilului WMERestService.exe, trebuie dezinstitat serviciul din Task Manager, inlocuit executabilul, si apoi reinstalat serviciul. Pasii detalati sunt disponibili in documentatia Instalare & Upgrade WMERestService.doc.

In cazul in care apar erori la pornirea serviciului, trebuie adaugata o variabila noua de sistem. Pentru aceasta trebuie urmati pasii: click dreapta pe My computer > Properties > Advanced system settings > Enviroment Variables. La System Variables se adauga o variabila noua TNS_ADMIN iar valoarea sa va fi calea catre folderul in care este fisierul tnsnames.ora. Dupa aceasta trebuie dat un restart la calculator.

Setari generale

Parametrii de functionare se seteaza in Configurari > Setari > Generale.

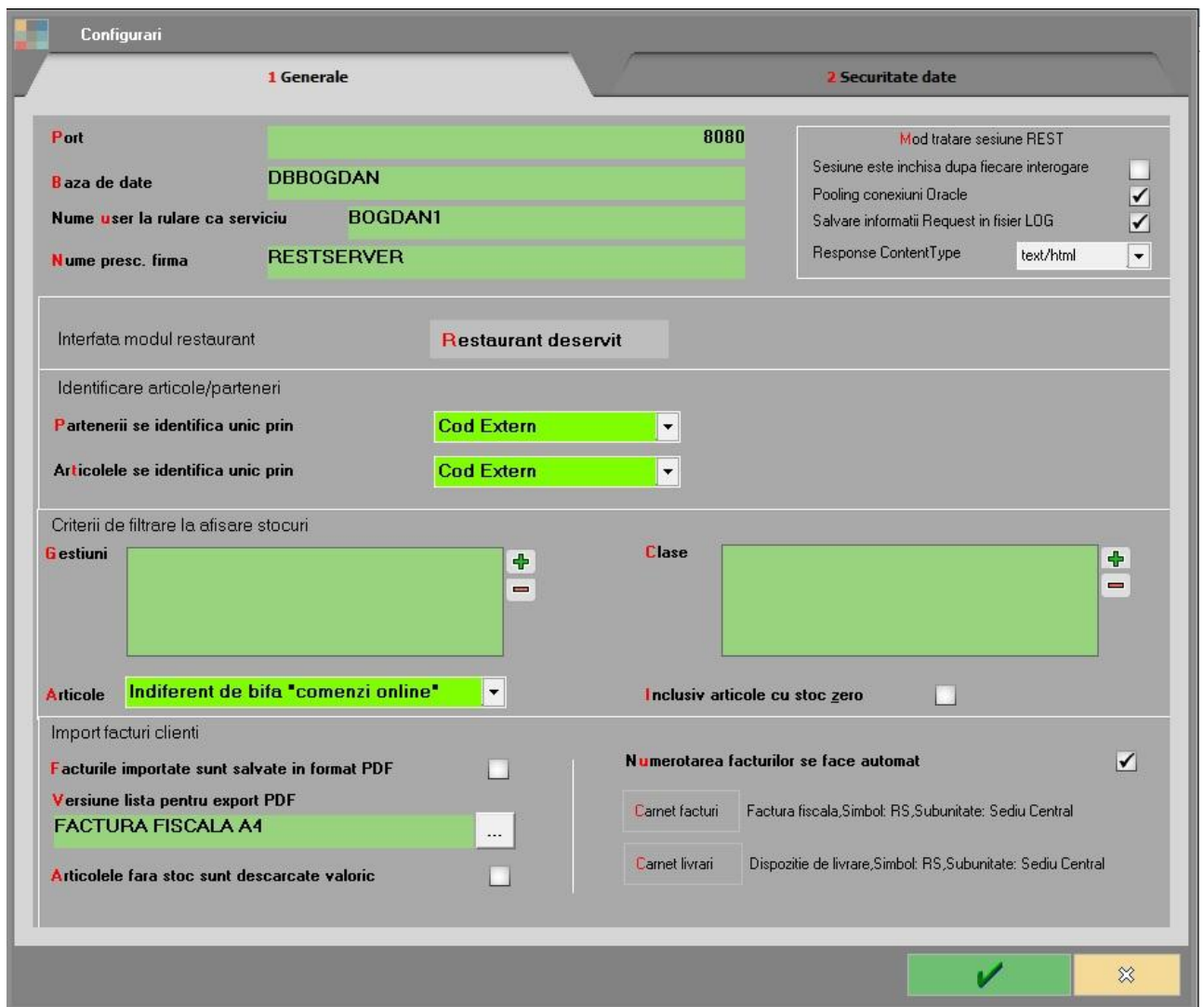

The screenshot shows the 'Configurari' window with the '1 Generale' tab selected. The configuration is as follows:

- Port:** 8080
- Baza de date:** DBBOGDAN
- Nume user la rulare ca serviciu:** BOGDAN1
- Nume presc. firma:** RESTSERVER
- Mod tratare sesiune REST:**
 - Sesiune este inchisa dupa fiecare interogare:
 - Pooling conexiuni Oracle:
 - Salvare informatii Request in fisier LOG:
 - Response ContentType: text/html
- Interfata modul restaurant:** Restaurant deservit
- Identificare articole/parteneri:**
 - Partenerii se identifica unic prin: Cod Extern
 - Articolele se identifica unic prin: Cod Extern
- Criterii de filtrare la afisare stocuri:**
 - Restiuni: (empty list)
 - Clase: (empty list)
 - Articole: Indiferent de bifa "comenzi online"
 - Inclusiv articole cu stoc zero:
- Import facturi clienti:**
 - Facturile importate sunt salvate in format PDF:
 - Versiune lista pentru export PDF: FACTURA FISCALA A4
 - Articolele fara stoc sunt descarcate valoric:
 - Numerotarea facturilor se face automat:
 - Carnet facturi: Factura fiscala, Simbol: RS, Subunitate: Sediul Central
 - Carnet livrari: Dispozitie de livrare, Simbol: RS, Subunitate: Sediul Central

Mod tratare sesiune REST:

1. Sesiunea este inchisa dupa fiecare interogare: NU / DA

RestServer-ul accepta maximum 32 de sesiuni deschise simultan. Daca se alege **Nu** exista riscul ca atunci cand se logheza simultan mai multi useri la RestServer, sa se atinga aceasta limita de 32. De aceea este bine sa se seteze acest flag pe **Da**.

Exista insa si interfetari cu Restserver-ul cand aplicatia client gestioneaza cererile de la mai multi useri si comunica apoi pe o singura sesiune cu RestServer-ul. In aceasta situatie, setarea flag-ului pe **Da** este inutila.

2. Pooling conexiuni Oracle: NU / DA

Daca se alege **NU**, atunci la fiecare conectare la Oracle se creeaza o conexiune noua. Daca se alege **DA**, se pot refolosi conexiunile realizate anterior, fara a mai implica deschiderea unei conexiuni noi la fiecare apel (din motive de performanta).

3. Salvare informatii Request in fisier Log: daca se bifeaza aceasta optiune, atunci in directorul unde se afla executabilul se va crea folderul LogRequests unde se vor salva fisierele care contin jsonurile importate.

4. Response Content Type: se poate seta application / json sau text / html. Atunci cand se folosesc caractere Unicode trebuie sa se lase setarea text/html.

Partenerii se pot identifica prin: Cod intern, Cod extern sau Cod fiscal.

Articolele se pot identifica prin: Cod intern, Cod extern sau Cod obiect. Identificatorul Cod obiect nu se poate folosi pentru functia UpdateInfoArt.

Facturile importate sunt salvate in format PDF: optiunea este folosita pentru functia UpdateIesiriClienti si are ca efect exportul automat al facturilor in format PDF, dupa importul acestora in WME. Se va alege versiunea de lista pentru export. In WME, pentru userul care se conecteaza in WMRestServer se va seta constanta: Cale liste comune. Denumirea fisierului exportat va fi: Nrdoc_CodExternPartener.pdf. In WMRestServer.ini se poate completa si o alta versiune de lista pentru care se doreste exportul automat – pentru articolele care au certificat de garantie (ListVerPDFAsoc=186). Functioneaza doar pentru WMERestServer, nu si pentru WMERestService.

Numerotarea facturilor se face automat: optiunea este folosita pentru functia UpdateIesiriClienti si are ca efect alocarea automata a numerelor facturilor de iesire. In interfata, trebuie completat un carnet de facturi si un carnet de livrari, din care se vor aloca numerele. Optiunea functioneaza doar daca importul facturilor se face pe Sediul Central.

Articolele fara stoc sunt descarcate valoric: optiunea este folosita pentru functiile UpdateIesiriClienti si UpdateTransferuri. Daca se bifeaza aceasta optiune, atunci pe livrarea facturilor de iesire si pe transferuri, se va completa un tip contabil valoric fara descarcare, daca pentru articolele trimise in json nu exista stoc suficient. Acest tip contabil trebuie completat in constanta: "Tip contabil implicit la onorare valoric". Tipul contabil nu trebuie sa aiba diferente de pret, metoda de gestiune trebuie sa fie valorica si nu trebuie sa aiba bifa Descarcare de gestiune la iesirea din firma. In cazul in care nu se bifeaza aceasta optiune si nu exista stoc suficient pentru livrare, in WMERestServer va aparea un mesaj de avertizare iar facturile / transferurile vor fi salvate pe Neoperat.

Criterii de filtrare la afisare stocuri: in grila de **Gestiuni** sunt aduse doar cele care au completat simbolul.

In functiile de tip stoc filtrarea se face conform selectiei realizate in combo box-ul Articole, dupa cum urmeaza:

- Daca se selecteaza "**Indiferent de bifa "comenzi online"**" sunt returnate toate stocurile din gestiunile selectate.
- Daca se selecteaza "**Doar cele bifate pentru "comenzi online"**" sunt returnate stocurile articolelor care au bifa de "Comenzi online" din gestiunile selectate in grid-ul Gestiuni.

Ca o particularitate pentru articolele cu atribute, incepand cu versiunea 24.071, a fost introdus un nou camp in filtrarea din spatele optiunii "**Doar cele bifate pentru "comenzi online"**", si anume: cand la nivel de obiect exista campul InactivCmdOnline setat, informatiile despre stoc nu sunt returnate chiar daca la nivel de articol exista bifa de ComenziOnline.

Funcțiile în care a fost implementată această funcțiune sunt: GetStocArticole, GetStocArticoleExt, GetStocDetaliat.

NOTA: „Denumirea funcției interne” care apare în documentație este denumirea din interfața de vizualizare funcții RestServer (Configurări > Vizualizare funcții server REST). Pentru a vizualiza funcțiile, trebuie copiate folderele CSS, Images, JS, Templates de pe ftp2.winmentor.ro / WMEEnterprise/ Documentatie/ RESTSERVER/ fisiere utile, lângă executabilul de WMERestServer.

Parametrul UserName folosit în funcții poate fi null.

Deoarece nu au fost tratate unitar campurile care accepta parametri NU/N sau DA/D, incepand cu versiunea 22.121 a fost creata o functie care face posibila utilizarea unitara a acestor campuri.

Setari securitate date

Setările de securitate se setează din Configurări > Setări > Securitate date.

Începând cu versiunea 25.021 a fost introdusă posibilitatea de transmitere a informațiilor folosind protocolul **HTTPS**. Pentru a face acest lucru, se va selecta tipul de protocol de comunicare HTTPS și se vor selecta fișierele .key și .cer.

Dacă nu se dorește achiziționarea unui certificat emis de către o autoritate autorizată se pot utiliza certificate self-signed urmând pașii din fișierul: <https://ftp.winmentor.ro/WMEEnterprise/Documentatie/RESTSERVER/Obtinere%20fisiere%20certificat%20pentru%20ransmitere%20apeluri%20HTTPS%20prin%20RestServer.pdf>

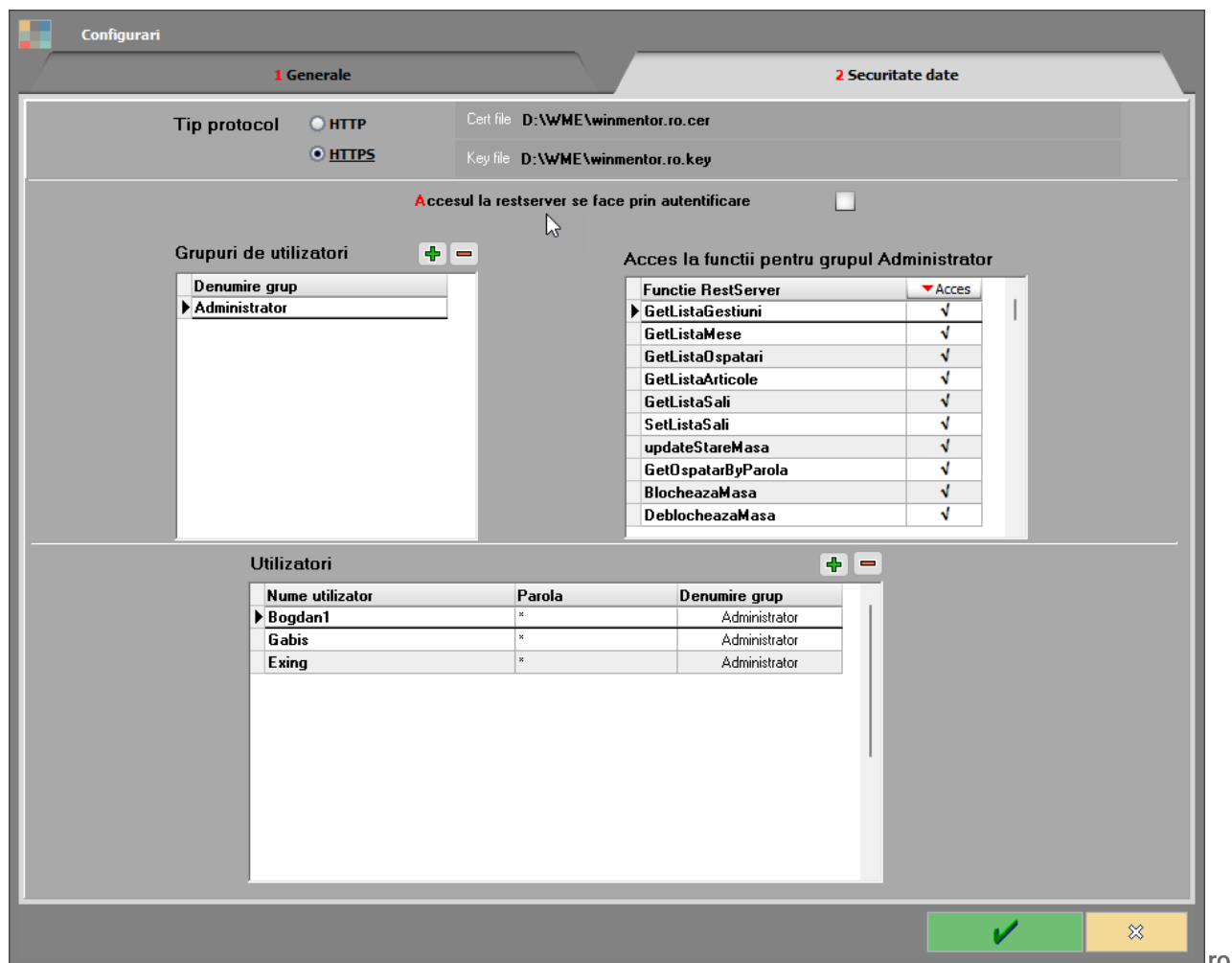

The screenshot shows the 'Configurari' (Settings) window with the 'Securitate date' (Data Security) tab selected. The 'Tip protocol' (Protocol type) is set to 'HTTPS'. The 'Cert file' is 'D:\WME\winmentor.ro.cer' and the 'Key file' is 'D:\WME\winmentor.ro.key'. There is a checkbox for 'Accesul la restserver se face prin autentificare' (Access to restserver is done by authentication) which is currently unchecked. Below this, there are two main sections: 'Grupuri de utilizatori' (User groups) and 'Acces la functii pentru grupul Administrator' (Access to functions for the Administrator group). The 'Grupuri de utilizatori' section shows a list with 'Administrator' selected. The 'Acces la functii...' section shows a table of REST API functions with their access status for the Administrator group.

Funcție RestServer	Acces
GetListaGestiuni	✓
GetListaMese	✓
GetListaOspatari	✓
GetListaArticole	✓
GetListaSali	✓
SetListaSali	✓
updateStareMasa	✓
GetOspatarByParola	✓
BlocheazaMasa	✓
DeblocheazaMasa	✓

At the bottom, the 'Utilizatori' (Users) section shows a table of users:

Nume utilizator	Parola	Denumire grup
Bogdan1	*	Administrator
Gabis	*	Administrator
Exing	*	Administrator

Atunci cand in tab-ul **Securitate date** se pune bifa la optiunea "Accesul in RestServer se face prin autentificare" trebuie create grupuri de utilizatori și setate functiile RestServer cu acces.

În grila de Utilizatori se creeaza utilizatorii și se seteaza parolele pentru fiecare grup de utilizatori.

Ca tehnica de autentificare WMERestServer foloseste metoda Basic access authentication (vezi https://en.wikipedia.org/wiki/Basic_access_authentication).

Aceasta consta in transmiterea urmatoarei informatii de catre aplicatia client in header-ul request-ului: Authorization: Basic username:parola, unde sirul rezultat prin concatenarea informatiilor username:parola este codificat in base64.

Exemplu : pentru username=gabi si parola=123 in header trebuie sa apara informatia : Authorization: Basic Z2FiaToxMjM=

Funcțiile de tip interogare, cu parametri complecsi, se pot apela folosind metoda POST cu parametrii in Body. In acest caz, numele operatiei in URL trebuie sa fie pus intre ghilimele (caracterul %22).

Ex: Apelarea functiei GetPlati

POST http://localhost:8080/datasnap/rest/TServerMethods/%22GetPlati%22

Body:

```
{  
  "IDFurnizor": "RO475867",  
  "DataStart": "01.01.2017",  
  "DataEnd": "21.06.2017"  
}
```

Particularitati TVA intrari si iesiri (pentru functiile de adaugare facturi de intrare / iesire)

TipTranzactie:

- Intrari

- 1 = tranzactie interna
- 2 = achizitie intracomunitara
- 3 = import servicii
- 4 = factura de transport taxabila pe DVI

- Invoice

- 3 = importuri bunuri si servicii
- 2 = achizitie intracomunitara
- 4 = factura de transport taxabila pe DVI

-Avize

- 5= receptie pe baza de AVIZ
- 6 = receptie pe baza de FACTURA

- Iesiri

- 1 = tranzactie interna
- 2 = livrare intracomunitara
- 3 = export
- 4 = interna - autofacturare



TipTVA

- Intrari

- 1 = taxare normala
- 2 = taxare inversa
- 3 = tranzactie triunghiulara
- 4 = taxare normala Prorata
- 5 = regim special (art.1521, 1522)
- 6 = regim special de scutire art 311 CF
- 7 = regim special de scutire art 312 CF
- 8 = achizitii UE de bunuri cu instalare/montaj

- Invoice

- 1 = taxare normala
- 2 = taxare inversa
- 3 = tranzactie triunghiulara
- 4 = taxare normala Prorata

- Iesiri

- 1 = taxare normala
- 2 = taxare inversa
- 3 = tranzactie triunghiulara
- 4 = locul livrării/prestării în afara României
- 5 = intracom.,scutit, cu drept de ded.(lit.a/d)
- 6 = intracom.,scutit, cu drept de ded.(lit.b/c)
- 7 = regim special de scutire art 311 CF
- 8 = regim special de scutire art 312 CF
- 9 = bunuri si servicii art. 2781
- 10 = regim special OSS
- 11 = scutite, cu drept de ded. art. 294 (lit. a si b)
- 12 = scutite, cu drept de ded. art. 294 (lit. c si d)
- 13 = scutite, fara drept de ded. art 292

Functii disponibile:

Lista FUNCTII POST

1. [Adaugare / Actualizare articol](#)
2. [Adaugare / Actualizare preturi articole](#)
3. [Adaugare partener nou](#)
4. [Adaugare / modificare sediu partener](#)
5. [Modificare extensii partener](#)
6. [Adaugare centre de cost](#)
7. [Adaugare / modificare delegati](#)
8. [Adaugare persoane de contact](#)
9. [Adaugare conturi bancare](#)
10. [Adaugare comanda noua](#)
11. [Adaugare comanda noua de la gestiuni](#)
12. [Adaugare / Modificare informatii linii comenzi](#)
13. [Modificare status WMS comanda client](#)
14. [Adaugare serializare dispozitii livrare](#)
15. [Modificare linii dispozitii livrare](#)
16. [Modificare rezervare comenzi](#)
17. [Modificare header comenzi](#)
18. [Adaugare oferte](#)
19. [Adaugare comenzi furnizori](#)
20. [Adaugare comenzi catre subunitati](#)
21. [Adaugare comenzi interne](#)
22. [Adaugare ieșiri catre clienti](#)
23. [Modificare flag listat pe facturile de ieșire](#)
24. [Modificare stadiu livrari](#)
25. [Adaugare serializare ieșiri](#)
26. [Adaugare extensii facturi clienti](#)
27. [Download factura](#)
28. [Adaugare intrari de la furnizori](#)
29. [Modificare stadiu intrari](#)
30. [Adaugare receptii parțiale](#)
31. [Adaugare serializare intrari](#)
32. [Adaugare tranzactii casa/banca](#)
33. [Adaugare note contabile diverse](#)
34. [Adaugare modificare pret](#)
35. [Adaugare bonuri consum](#)
36. [Adaugare note de predare](#)
37. [Adaugare note de transfer](#)
38. [Adaugare receptii transferuri operate](#)
39. [Schimbare stadiu WMS transferuri](#)
40. [Adaugare monetare](#)
41. [Adaugare monetar retail](#)
42. [Adaugare ieșiri catre subunitati](#)

- 43. [Adaugare documente rezolvare inventar \(mariri si diminuari de stoc\)](#)
- 44. [Modificare stadiu WMS inventar](#)
- 45. [Adaugare bonuri casa de marcat](#)
- 46. [Adaugare intrari de la subunitati](#)
- 47. [Încarcare atasamente](#)
- 48. [Adaugare stoc extern](#)
- 49. [Modificare mijloc fix](#)
- 50. [Calcul cantitate UM](#)
- 51. [Adaugare retete](#)
- 52. [Adaugare contracte](#)
- 53. [Modificare contracte](#)
- 54. [Modificare informatii locatii](#)
- 55. [Export facturi](#)
- 56. [Adaugare compensari](#)
- 57. [Adaugare rezervari comenzi](#)
- 58. [Adaugare voucher cadou](#)
- 59. [Adaugare extensii facturi furnizori](#)

Lista FUNCTII GET

1. [Interogare nomenclator parteneri](#)
2. [Interogare nomenclator articole](#)
3. [Interogare clase articole](#)
4. [Interogare clase WEB articole](#)
5. [Interogare articole cu optionale](#)
6. [Interogare criterii discount active](#)
7. [Interogare criterii discount detaliate](#)
8. [Interogare nomenclator personal](#)
9. [Interogare nomenclator subunitati](#)
10. [Interogare nomenclator gestiuni](#)
11. [Interogare nomenclator limbi](#)
12. [Interogare nomenclator delegati](#)
13. [Interogare nomenclator localitati](#)
14. [Interogare stocuri](#)
15. [Interogare stocuri cumulate, nedefalcate pe gestiuni](#)
16. [Interogare comanda status](#)
17. [Interogare status comanda client, inclusiv stadiu lansare în productie](#)
18. [Interogare comenzi client de la data](#)
19. [Interogare comenzi furnizor de la data](#)
20. [Interogare comenzi interne](#)
21. [Interogare comenzi de la gestiuni](#)
22. [Interogare informatii comenzi](#)
23. [Interogare facturi iesire](#)
24. [Interogare facturi intrare](#)
25. [Interogare încasari](#)
26. [Interogare plati](#)
27. [Interogare compensari](#)
28. [Interogare oferte client de la data](#)
29. [Interogare pret promotii](#)
30. [Interogare discount promotii](#)
31. [Interogare solduri clienti](#)
32. [Interogare solduri furnizori](#)
33. [Interogare tipuri contabile](#)
34. [Interogare istoric modificari de pret](#)
35. [Interogare posturi retail](#)
36. [Interogare facturi retail](#)
37. [Interogare comenzi subunitati](#)
38. [Interogare case de marcat](#)
39. [Interogare intrari de la subunitati](#)
40. [Verificare admin](#)
41. [Interogare carnete de documente](#)
42. [Interogare primul numar liber carnet](#)
43. [Interogare lista banci](#)
44. [Interogare monede](#)
45. [Interogare lista preturi](#)
46. [Interogare vânzari emulare](#)

47. [Interogare lista locatii](#)
48. [Interogare receptii neoperate](#)
49. [Interogare inventarii neoperate](#)
50. [Interogare serii aflate în custodie](#)
51. [Interogare lista utilizatori](#)
52. [Interogare lista conturi bancare](#)
53. [Interogare detaliata stocuri](#)
54. [Interogare iesiri subunitati](#)
55. [Interogare transferuri](#)
56. [Interogare unitati de masura](#)
57. [Interogare nomenclator TVA OSS](#)
58. [Interogare nomenclator taxe asociate](#)
59. [Interogare mijloace fixe](#)
60. [Interogare facturi iesire dupa NRI comanda](#)
61. [Interogare facturi iesire dupa NRI Factura](#)
62. [Interogare trasee livrare](#)
63. [Interogare utilaje](#)
64. [Interogare transferuri neoperate](#)
65. [Interogare coduri CPV](#)
66. [Interogare clase parteneri](#)
67. [Interogare retete](#)
68. [Interogare caracterizari contabile banci](#)
69. [Interogare contracte](#)
70. [Interogare target partener](#)
71. [Interogare bonuri emulare](#)
72. [Interogare noduri de analiza](#)
73. [Interogare avize de iesire custodie](#)
74. [Interogare urmatorul ID partener](#)
75. [Interogare datorii parteneri](#)
76. [Interogare case de marcat generice](#)
77. [Interogare note de predare](#)
78. [Interogare bonuri consum](#)
79. [Interogare top miscari stocuri](#)
80. [Interogare consum](#)
81. [Interogare monetare](#)
82. [Interogare vouchere cadou](#)

Descriere **FUNCTII POST**

Actualizare articol

Denumirea funcției interne: **updateInfoArt**

Mod invocare:

URL: **http://host:port/datasnap/rest/TServerMethods/InfoArt**

Tip apel: **POST**

Body (exemplu) :

Campuri disponibile	Camp Obligatoriu	Explicatii
{		
"ID": "Stoc",	Da	ID e identificatorul setat in interfata Rest Server-ului (cod intern sau extern; pentru aceasta functie nu se poate folosi ca identificator CodObiect)
"Denumire": "Test Rest Server", "DCI": "Denumire internationala", "CodExtern": "Stoc",	Da*	Daca identificatorul articolului este cod extern, atunci acest camp trebuie sa aiba aceeasi valoare ca cea setata pe campul ID; campul nu este obligatoriu
"CodIntern": "12345",	Da*	Daca identificatorul articolului este cod intern, atunci acest camp trebuie sa aiba aceeasi valoare ca cea setata pe campul ID; campul nu este obligatoriu
"ComenziOnline": "DA", "Adaugare": "NU",		Poate lua valorile DA = adaugare articole noi; NU = modificare articole existente
"DenUM": "BUC", "Masa": "0,99", "Volum": "2", "CodVamal": "7788995", "CodCNAS": "6532", "SimbolClasa": "B", "SimbolClasaW": "P", "SimbolClasaS": "CLASA P", "AnStart": "2023",		simbol clasa caracterizare simbol clasa WEB simbol clasa statistica
	Da*	se foloseste atunci cand campul "Adaugare": "NU" (pt modificare articole existente) si se doreste modificarea cotei de TVA sau a taxelor asociate articolului sau PretMaximal sau PretProd
"LunaStart": "1",	Da*	se foloseste atunci cand campul "Adaugare": "NU" (pt modificare articole existente) si se doreste modificarea cotei de TVA sau a taxelor asociate articolului sau PretMaximal sau PretProd

Campuri disponibile	Camp Obligativu	Explicatii
"ProcTVA": "9",	Nu	sunt validate doar procentele care sunt definite in nomenclatorul de TVA; daca se doreste modificarea procentului de TVA pt un articol existent, trebuie completate si campurile "AnStart" si "LunaStart"
"PretMaximal": "45",		daca se doreste modificarea pretului maximal pt un articol existent, trebuie completate si campurile "AnStart" si "LunaStart"
"PretProd": "12",		daca se doreste modificarea pretului de producator pt un articol existent, trebuie completate si campurile "AnStart" si "LunaStart"
"PretReferinta": "40",		
"CodAccize": "0",	Nu	daca se doreste modificarea taxei pt un articol existent, trebuie completate si campurile "AnStart" si "LunaStart"; daca se doreste stergerea unei taxe asociate, la cod se va scrie 0
"CodAccizeDVI": "10",	Nu	
"CodTaxaSuplim1": "107",	Nu	
"CodTaxaSuplim2": "30",	Nu	
"Descriere": "Observatii articol",		
"CasaDeMarcat": "DA",		setare daca articolul e vandut prin casa de marcat. Poate avea valori Da sau Nu.
"CodCatalog": "151",		
"ZecimalePret": {		
"Intrare": "2",		
"Iesire": "3"		
},		
"ConstructieNoua": "NU",		
"RiscFiscal": "DA",		
"CodCPV": "03332100-8",		
"Promotie": "DA",		
"IDProducator": "1000",		identificator parteneri ce au pus bifa de producator (CodExtern, CodIntern sau CodFiscal)
"EXTENSIE1": "abcd",		denumirea campului definit ca extensie si care se doreste a fi actualizat, cu valoarea aferenta
"EXTENSIE2": "123",		
"EXTENSIEN": "28.10.2019",		denumirea ultimului dintre campurile care se doreste a fi actualizat, dintre cele definite ca extensii; nu este obligatoriu sa fie actualizate toate campurile definite ca extensii
"TipArticol": "0",		poate lua valorile 0 = articol stocabil; 1 = articol serviciu; valabil doar daca Aadaugare = DA
"SimbolContServ": "704",		valabil doar pentru TipArticol=1
"DataAadaugarii": "21.07.2018",		Daca nu se completeaza se va seta automat data aadaugarii
"Inactiv": "NU",		
"AreDataExpirare": "DA",		
"DenUM1": "Kg",		
"D1": "800",		
"D2": "500",		
"D3": "100",		
"RelatieUM1": "3",		
"DenUM2": "Cutii",		
"RelatieUM2": "13",		poate lua valorile 0 sau 13
"ProdusPropriu": "D",		
"LansareImplicita": "D",		
"ExportSAFT": "D",		

Campuri disponibile	Camp Obligativ	Explicatii
"CaractSuplim": "Articol test",		
"GreutateSpecifica": "25",		
"CodExternAlternativ":["1222", "21222"],		
"CodInternAlternativ":["1222", "21222"],		
"Furnizori_Clienti": [{		
"IDPartener": "100",		
"Denumire": "klklklkl",		
"CodExtern": "2922999",		
"CodLaPartener": "91278999"		
}],		
"InfoSubunit": [{		
"CodSubunit": "2",		
"StocMin": "100",		
"StocMax": "500",		
"StocMed": "250"		
}],		
"TipSerie": "1",		valabil doar daca Adaugare=DA; poate lua valorile 0=fara serie; 1=serie pe bucata; 2=serie pe lot
"Implicite": [{		
"CodSubunit": "2",		
"GestImplicita": "DC",		
"TipContImplicit": "MD",		
"LocatieImplicita": "L200"		
},		
{		
"CodSubunit": "105",		
"GestImplicita": "GP",		
"TipContImplicit": "MG"		
}		
],		
"Traduceri": [{		
"CodLimba": "104",		
"Traducere": "This is a test"		
},		
{		
"CodLimba": "107",		
"Traducere": "Questo e un test"		
}		
],		
"ModuriAmbalare": [{		
"DenUM": "Cutie2",		
"CodExtern": "32342",		
"CodIntern": "54424",		
"Masa": "8"		
},		
{		
"DenUM": "Paleti",		
"CodExtern": "77888",		
"CodIntern": "88787",		
"Masa": "88"		
}		
]		
}]		

// aceasta functie poate fi folosita atat pentru actualizare cat si pentru adaugare articole, caz in care trebuie setat "Adaugare": "DA"

Returneaza :
{ "Result": "ok", "ErrorList": [] }

Mergi la [Top document](#)

Adaugare / actualizare preturi articole

Denumirea functiei interne: **updatePretArticol**

Mod invocare:

URL: **http://host:port/datasnap/rest/TServerMethods/PretArticol**

Tip apel: POST

Body : (exemplu)

Campuri disponibile	Camp Obligatoriu	Explicatii
{		
"IDArticol": "444",		
"Preturi": [{		
"SimbolCategoriePret": "CP1",		
"CodSubunitate": "2",		
"Moneda": "RON",		
"Lei": "42.77",		
"Valuta": "",		
"Implicit": "DA"		
},		
{		
"SimbolCategoriePret": "CP2",		
"CodSubunitate": "2",		
"Moneda": "EUR",		
"Lei": "10",		
"Valuta": "3",		
"Implicit": "NU"		
},		
{		
"SimbolCategoriePret": "CP2",		
"CodSubunitate": "106",		
"Moneda": "EUR",		
"Lei": "7",		
"Valuta": "8",		
"Implicit": "NU"		
}		
]		
}		

Mergi la [Top document](#)



Adaugare partener nou

Denumirea functiei interne: **updateInfoPartener**

Mod invocare:

URL: **http://host:port/datasnap/rest/TServerMethods/InfoPartener/UserName/**

Parametri: UserName – numele utilizatorului, nu e obligatoriu (dar trebuie pastrat „/” la final)

Tip apel: **POST**

Body (exemplu) :

Campuri disponibile	Camp Obligatoriu	Explicatii
{		
"TipOperatie": "A",	Da	functioneaza doar adaugarea partenerilor noi, nu si modificarea acestora; pentru modificarea sediilor partenerilor se poate folosi functia UpdateSediuPartener
"CUI": "1580328227800",		
"CodExtern": "123",		
"CodIntern": "321",		
"RegCom": "AA22",		
"Nume": "Popescu Ion",		
"PersoanaFizica": "DA",		
"TVAlaIncasare": "DA",		
"Blocat": "DA",		
"ScadentaLaCumparare": "1",		
"ScadentaLaVanzare": "7",		
"Moneda": "EUR",		
"SimbolClasa": "Aaa",		
"CodClasa": "124",		
"Observatii": "Client din 2001",		
"SplitTVA": "DA",		
"CreditLaVanzare": "15",		
"CreditLaCumparare": "12",		
"VersiuneListareFactura": "Factura fiscala A4",		
"SimbolCategoriePret": "NFT",		
"TipContabil": "100",		
"IesCuComanda": "D",		
"CriteriiDiscount": [{		
"CodCriteriu": "110"		
},		
{		
"CodCriteriu": "112"		

Campuri disponibile	Camp Obligativiu	Explicatii
}		
],		
"PersoaneContact": [{		
"Nume": "Popa",		
"Prenume": "Corneliu",		
"Telefon": "0745188166",		
"Email": "PopaC@yahoo.com",		
"Functie": "Director"		
}],		
"Delegati": [{		
"Nume": "Anton",		
"Prenume": "Paul",		
"Doc": "CI",		
"SerieDoc": "MZ",		
"NrDoc": "163005",		
"EliberatDe": "SPCLEP Prahova",		
"MijlocTransport": "AUTO",		
"NrAuto": "PH 85 ALX"		
}],		
"Caracterizare": {		
"Strategic": "DA",		
"Intern": "DA",		
"Extern": "NU",		
"Producator": "DA",		
"AsiguratorAuto": "DA",		
"InstitutiePublica": "DA",		
"Comisionar": "DA"		
},		
"Sedii": [{		
"Denumire": "Tatarasi",		campul poate sa lipseasca din struct. jsonului, daca partenerul are un singur sediu
"Localitate": "Iasi",		
"Siruta": "",		Cand se transmite o cod valid identificarea localitatii se va realiza in principal dupa acest camp
"TipSediu": "S",		poate sa ia valorile: S, L, F, SL, SF, SFL, FL
"CodFiscal": "RO652312",		campul se utilizeaza cand sediile au coduri fiscale diferite fata de cel adaugat la partener in campul C.U.I.

Campuri disponibile	Camp Obligativiu	Explicatii
"Strada": "ABC",		
"Numar": "12F",		
"Bloc": "14",		
"IDSediu": "155",		
"Etaj": "1",		
"Apartament": "7",		
"Judet": "IS",		
"CodPostal": "222",		
"Suprafata": "22",		
"Tara": "RO",		
"PersoaneContactSediu": [{		campurile acestea sunt folosite atunci cand se doreste ca o persoana de contact sa fie asignata unui sediu
"Nume": "Luca",		
"Prenume": "Mirela",		
"Telefon": "0742118127",		
"Email": "LucaM@y.com",		
"Functie": "Contabil Sef"		
},		
{		
"Nume": "Popescu",		
"Prenume": "Ioan",		
"Telefon": "222",		
"Email": "bb@y.com",		
"Functie": "agent"		
}},		
"Telefon": "074123456",		
"eMail": "aaa@winmentor.ro",		
"Agent": "1",		
"CodTraseu": "104",		
"EXTENSIE_SEDIU": "Testare extensie"		
}},		
{		
"Denumire": "Aleea Florilor",		
"Localitate": "Bucuresti",		
"TipSediu": "LF",		
"Strada": "AAAA",		
"Numar": "10",		
"Bloc": "E",		

Campuri disponibile	Camp Obligativ	Explicatii
"Etaj": "1",		
"Apartament": "7",		
"Judet": "IS",		
"Tara": "RO",		
"Telefon": "074123456",		
"eMail": "aaa@winmentor.ro"		
}},		
"ConturiBancare": [{		
"SimbolBanca": "BCR",		
"NumarCont": "RO97BTRL02401202552XX",		
"Sucursala": "Tudor Vladimirescu",		
"Moneda": "EUR",		
"ContTVA": "DA",		
"Localitate": "Iasi",		
"Judet": "IS",		
"Tara": "RO",		
"Implicit": "D"		
}},		
"ModPlata": ["Numerar",		
"OP",		
"CEC",		
"BO",		
"COMPENSARE",		
"BO_GIRAT",		
"BO_AVALIZAT",		
"AVANS",		
"RAMBURS"		
]		
}		

RETURNEAZA :
{ "Error": "ok", "CodPartener": "24571" } sau { "Error": "un mesaj de eroare" }

Mergi la [Top document](#)



Adaugare sediu partener

Denumirea functiei interne: **updateSediuPartener**

Mod invocare:

URL: **http://host:port/datasnap/rest/TServerMethods/SediuPartener**

Tip apel: **POST**

Body (exemplu) :

Campuri disponibile	Camp Obligativu	Explicatii
{		
"IDPartener": "111",		
"TipOperatie": "A",		Valori posibile A – pentru adaugare sediu social sau M - pentru situatia in care se doreste modificarea anumitor informatii (se pot modifica informatii legate de adresa, email, telefon; in acest caz se pot trimite doar campurile care trebuie modificate). Se poate modifica si denumirea sediului daca identificarea acestuia se face dupa IDSediu.
"Sediu": {		
"Identificator": "Denumire",		poate fi si IDSediu
"Localitate": "Iasi",		
"Siruta": "",		Cand se transmite o cod valid identificarea localitatii se va realiza in principal dupa acest camp
"Strada": "Mihai Voda Viteazul",		
"Numar": "12F",		
"Bloc": "14",		
"Scara": "14",		
"Etaj": "1",		
"Apartament": "7",		
"Judet": "IS",		
"CodPostal": "222",		
"Tara": "RO",		
"CodFiscal": "RO652312",		
"IDSediu": "",		
"Telefon": "0740000000",		
"eMail": "aaa@a.ro",		
"Suprafata": "45",		
"Agent": "",		Campul Marca returnat de functia GetListaPersonal
"Inactiv": "N",		Accepta valorile D sau N. Atunci cand se

Campuri disponibile	Camp Obligatoriu	Explicatii
		pune N se va scoate bifa de inactiv de la nivel de sediu
"CineTransporta": "1",		1 = noi 2 = partenerul 3 = indecis
"Denumire": "Sediu Tatarasi",		
"TipSediu": "L",		L = livrare; S=Sediu social; F=facturare; posibile combinatii intre cele 3 valori
"PersoaneContactSediu": [{		Este implementat doar pentru "TipOperatie": "A"
"Nume": "Paiu",		
"Prenume": "Mihai",		
"Telefon": "07112233",		
"Email": "PaiuM@gl.com"		
}, {		
"Nume": "Oralu",		
"Prenume": "Carmen",		
"Telefon": "0755654321",		
"Email": "OlaruC@gil.com"		
}]		
}		
}		

RETURNEAZA :
{ "Result": "ok" } sau { "Error": "un mesaj de eroare" }

Mergi la [Top document](#)



Modificare extensii partener

Denumirea functiei interne: **updateExtensiiPartener**

Mod invocare:

URL: **http://host:port/datasnap/rest/TServerMethods/ExtensiiPartener**

Tip apel: **POST**

Body (exemplu):

Campuri disponibile	Camp Obligatoriu	Explicatii
{		
"IDPartener": "777",		
"EXTENSIE1": "abcd",		denumirea extensiei se scrie cu majuscule; se pot modifica doar extensiile definite la nivel de partener, nu si cele de la nivel de linie partener
"EXTENSIE2": "223444"		
}		

Mergi la [Top document](#)

Adaugare centre de cost

Denumirea funcției interne: **updateCentreCost**

Mod invocare:

URL: **http://host:port/datasnap/rest/TServerMethods/CentreCost**

Tip apel: POST

Body (exemplu) :

Campuri disponibile	Camp Obligatoriu	Explicatii
{		
"CentreCost": [{		
"Simbol": "awr55",		
"Denumire": "awr55"		
},		
{		
"Simbol": "mdr88",		
"Denumire": "m8"		
}		
]		
}		

Mergi la [Top document](#)



Adaugare delegat

Denumirea functiei interne: **UpdateDelegat**

Mod invocare:

URL: **http://host:port/datasnap/rest/TServerMethods/Delegat**

Body (exemplu):

Campuri disponibile	Camp Obligatoriu	Explicatii
{		
"TipOperatie": "A",		poate lua valorile A= adaugare sau M =modificare
"IDPartener": "0",		0 = delegatul firmei, altfel va fi Id-ul partenerului
"Identificator": "NumePrenume",		poate lua valorile "NumePrenume" sau "CNP" si e valabil atunci cand TipOperatie=M
"Delegat": {		
"Nume": "Popa",		
"Prenume": "Viorel",		
"Doc": "CI",		
"SerieDoc": "MX",		
"NrDoc": "163119",		
"EliberatDe": "SPCLEP Iasi",		
"MijlocTransport": "SUV",		
"NrAuto": "BC 64 DOR",		
"CNP": "1680122227800",		
"Activ": "DA",		poate lua valorile DA / NU
"Implicit": "DA"		poate lua valorile DA / NU
}		
}		

Mergi la [Top document](#)

Adaugare persoane de contact

Denumirea funcției interne: **updatePersoanaContact**

Mod invocare:

URL: **http://host:port/datasnap/rest/TServerMethods/PersoanaContact**

Body (exemplu):

Campuri disponibile	Camp Obligatoriu	Explicatii
{		
"IDPartener": "333",		
"PersoanaContact": {		
"Nume": "Popa",		
"Prenume": "Viorel",		
"Telefon": "0757415799",		
"Email": "PopaV@gmail.com",		
"Funcție": "contabil",		
"Sediu": "Sediu Pacurari"		se completeaza cu denumire sediu partener
}		
}		

Returneaza:

```
{
  "result": "ok",
  "ErrorList": [],
  "CodPersContact": "182"
}
```

Mergi la [Top document](#)



Adaugare conturi bancare

Denumirea functiei interne: **UpdateContBancar**

Mod invocare:

URL: **http://host:port/datasnap/rest/TServerMethods/ContBancar**

Tip apel: POST

Campuri disponibile	Camp Obligatoriu	Explicatii
{		
"CodBanca": "111",		
"NrCont": "RO59UGBI0000862007375RON",		
"Denumire": "Banca lei Garanti",		
"Filiala": "Centru",		
"Localitate": "1 DECEMBRIE",		
"SimbolJudet": "IF",		
"SimbolTara": "RO",		
"SimbolMoneda": "RON",		
"CodSubunitate": "2",		
"CodTipContabil": "104"		
}		

Returneaza:

```
{
  "result": "ok",
  "ErrorList": []
}
```

Mergi la [Top document](#)

Adaugare comanda noua

Denumirea functiei interne: **updateComandaClient**

Mod invocare:

URL: **http://host:port/datasnap/rest/TServerMethods/ComandaClient/UserName/**

Parametri: UserName – numele utilizatorului, nu e obligatoriu (dar trebuie pastrat „/” la final)

Tip apel: **POST**

Body (exemplu):

Campuri disponibile	Camp Obligatoriu	Explicatii
{		
"NrDoc": "205",		daca nu este completat NrDoc, serverul genereaza automat numere unice dintr-un carnet setat in WME, care are bifa „Vizibil pentru aplicatii Online”
"NumarDinSecventaDB": "D",		In momentul in care se seteaza pe DA/D numerotarea comenzilor se va realiza conform secventei seq_comenzionline_nrdoc. Pentru a seta primul numar de la care se va face incrementarea se va intra in PLSQL sau DBEAVER si se va edita secventa cu primul numar disponibil.
"SerieDoc": "XLC", "AnLucru": "2022",		Daca se doreste transmiterea comenzilor pe alta perioada decat ultima luna deschisa in WME
"LunaLucru": "9",		Daca se doreste transmiterea comenzilor pe alta perioada decat ultima luna deschisa in WME
"DataDoc": "18.08.2016", "Nrlnreg": "222", "DispLivrare": "D", "NrlnregUnic": "DA",		poate lua valorile D sau N daca e setat pe DA, nu se pot introduce mai multe comenzi cu acelasi Nrlnreg
"IDClient": "24903480", "Locatie": "Sediu firma",		daca nu este completat, se duce automat pe sediu firma
"CodPersContact": "140",		Se preia din functia GetInfoPartener(i) din campul Cod din obiectul PersoaneContactSediu sau PersoaneContact
"GLN": "658",		Identificare partenerului se poate realiza dupa GLN, nemaifiind nevoie de precizarea IDClient
"IDSediu": "155",		daca este completat este primul criteriu dupa care se identifica sediul partenerului
"CodDelegat": "118",		codul se obtine prin apelarea functiei GetListaDelegati
"Observatii": "Observatii comanda", "CAMPEXTENSIECOMANDA": "Abc",		se completeaza daca se doreste completarea extensiilor la nivel de comanda; se scrie denumirea campului din extensii, obligatoriu cu majuscule
"Moneda": "RON", "Curs": "",		Pentru moneda <> RON daca nu se propune o valoare se va aduce automat cursul bancii setata ca implicita.
"PretCuAmanuntul": "DA",		

Campuri disponibile	Camp Obligatori	Explicatii
"CodSubunitate": "2",		CodSubunit din NSubunit; poate fi consultat prin functia GetListaSubunitati
"Agent": "5",		se completeaza cu marca agentului
"CodTraseu": "105",		
"Storno": "DA",		cand campul are valoarea "DA" trebuie trecute informatii in array-ul: "InfoRetur" de la nivel de articol
"StadiuWMS": "1",		
"TermenePlata": [{"Zile": "10", "ModPlata": "2"},		
"Procent": "100"}],		0==...nedefinit... 1==Numerar 2==Ordin Plata 3==Cec 4==Bilet la Ordin 5==Compensare 6==Majorari 7==CEC/BO girat 8==BO avalizat 9==Avans 10=Ramburs 11=Card 12=De comun acord 13=Voucher CARD 14=Voucher CEC
"Items": [{"ID": "11111", "Pret": "10.20", "Observatii": "Observatii linie", "Cant": "3", "CantAcceptat": "0", "Observatii": "", "UM": "buc", "ZilePlata": "3", "CodModAplicareTaxa": "3"},		
"CodLinieCmd": "420",		Reprezinta CodModAplicare returnat de functia GetTaxeFacturabile de la nivelul codului de taxa asociat articolului. Se utilizeaza doar pentru articolul asociat taxei, care va fi adaugat ca linie noua in json.
"StergRezervLinieCmd": "D",		echivalentul CodComanda1 si este folosit pentru a face legatura cu o linie de comanda client cand "DispLivrare": "D"
"CAMPEXTENSIELINIECOMANDA": "Abc",		Pe dispozitia de livrare cand este precizat CodLinieCmd se poate opta pentru stergerea rezervarii facute pe comanda client.
"ModInchidere": "0",		daca se doreste completarea extensiilor la nivel de linie comanda; se scrie denumirea campului din extensii, obligatoriu cu majuscule
"VouchereCadou": ["14253", "12435"],		0 – facturata 1 – casa marcat 2 – renuntare 3 – consum intern
		Cand se trimit incasari cu vouchere cadou pe comenzi trebuie setate constantele: „Voucher cadou: IP Restserver pentru activare si consultare”

Campuri disponibile	Camp Obligatoriu	Explicatii
		si „Voucher cadou: PORT Restserver pentru activare si consultare”. Este nevoie de aceste constante setate pentru a se actualiza statusul voucherului. In cazul utilizarii voucherelor se face validare pe cantitatea de la nivel de Items ca sa fie negativa si numarul voucherele trecute in acest array este egal cu valoarea absoluta trecuta in campul Cant.
"Rezervari": [{		se completeaza doar daca este cazul sa se faca rezervari pentru liniile de comanda; suma cantitatilor rezervate trebuie sa fie maxim cantitatea de pe linie
"Gestiune": "DC",		
"Serie": "ABCDE",		
"LocatieGest": "",		
"TipContabil": "MG",		
"Cant": "3"		
}],		
"Discount": "3",		
"AdDim": "3",		
"D1": "1",		
"D2": "2",		
"D3": "3",		
"CantUM1": "5",		
"Termen": "28.08.2016",		
"TermenContract": "28.08.2016",		
"Lansare": "D",		
"CodExternProiect": "Articol X",		se completeaza completeaza cand se doreste atasare unui proiect si este exhivalentul campului CodExtern din tabela Proiect
"InfoRetur": {		se completeaza doar atunci când se face retur la o comanda. Daca nu se cunoaște CodLinieCmd linia returnata poate fi identificata și dupa un câmp unic setat ca extensie.
"CAMPEXTENSIELINIECOMANDA ": "12"		
}		
}		
]		
}		

```

RETURN : {
  "Error": "ok",
  "CodComanda": "476",
  "NumarComanda": "6",
  "CodComanda1": [
    "612"
  ]
}
sau {"Error":mesaj eroare, "CodComanda":0}

```

Daca constanta „Comenzile clienti importate din alte aplicatii sunt setate implicit ca preluabile in sistemul WMS” este setata pe DA – comenzile vor intra in WME cu StadiuWMS = 1 (aprobata).

Incepand cu versiunea 24.061 s-a introdus constanta „Comenzile clienti importate din alte aplicatii sunt setate implicit ca preluabile in sistemul WMS” si la nivel de utilizator.

Mergi la [Top document](#)

Adaugare comanda noua de la gestiuni

Denumirea functiei interne: **updateComandaGest**

Mod invocare:

URL: **http://host:port/datasnap/rest/TServerMethods/ComandaGest/UserName/**

Parametri: UserName – numele utilizatorului, nu e obligatoriu (dar trebuie pastrat „/” la final)

Tip apel: **POST**

Body (exmplu):

Campuri disponibile	Camp Obligat	Explicatii
{		
"CodSubunitate": "103",		Daca nu se completeaza va lua implicit valoarea 2 (Sediu central)
"SerieDoc": "RS", "NrDoc": "205",		daca nu este completat NrDoc, serverul genereaza automat numere unice dintr-un carnet setat in WME, cu bifa Vizibil pentru aplicatii online
"DataDoc": "18.08.2016", "AnLucru": "2016", "LunaLucru": "8", "SimbolGestiune": "DC", "Observatii": "abcd", "CodDelegat": "112", "Items": [{		
"ID": "11111", "Pret": "10.20", "Cant": "3"		
"Termen": "30.09.2016"		
"D1": "500"		
"D2": "800"		
"D3": "300",		
"Rezervari":		
{		
"Gestiune": "DC",		
"Serie": "",		
"LocatieGest": "",		
"TipContabil": "MG",		
"Cant": "3"		
}		
},		
{		
"ID": "11122",		
"Pret": "11.20",		
"Cant": "5"		
}		
]		
}		

RETURN :

```
{
  "Error": "ok",
  "CodComanda": "796",
  "NumarComanda": "18"
}
```

Mergi la [Top document](#)



Adaugare / Modificare informatii la nivel de linie comenzi

Denumirea functiei interne: **UpdateLiniiComenzi**

Mod invocare:

URL: **http://host:port/datasnap/rest/TServerMethods/LiniiComenzi**

Tip apel: POST

Body : (exemplu)

Campuri disponibile	Camp Obligatoriu	Explicatii
{		
"CodLinieComanda": "3269",		
"CantComandat": "20",		
"CantAcceptat": "20",		
"TermenLivrare": "20.12.2019",		
"CAMPEXTENSIELINIECOMANDA": "Abc",		se completeaza daca se doreste completarea extensiilor la nivel de linie comanda; se scrie denumirea campului din extensii, obligatoriu cu majuscule
"Obs": "Observatii linie"		
},		
{		
"CodLinieComanda": "-1",		cand se doreste adaugarea de linii noi pe comenzi clienti sau furnizori campul se lasa cu valoarea -1 si trebuie completat obligatoriu campul CodComanda
"CodComanda": "226",		
"IDArticol": "1111",		
"CantComandat": "20",		
"CantAcceptat": "15",		
"TermenLivrare": "20.12.2019",		
"Pret": "10",		
"CAMPEXTENSIELINIECOMANDA": "Abc",		
"CodExternProiect": "421",		
"Obs": "Observatii linie"		
}		
}		

```
{
  "Result": "ok",
  "ErrorList": [],
  "LiniiNoi": [
    "1050"
  ]
}
```

Mergi la [Top document](#)

Modificare status WMS comanda client

Denumirea funcției interne: **updateStadiuWMSComanda**

Mod invocare:

URL: `http://host:port/datasnap/rest/TServerMethods/StadiuWMSComanda` (CodComanda, StadiuWMS : integer, Obs:) : TJSONObject;
Tip apel: POST

//StadiuWMS poate lua valorile: 0=prelucrare blocata; 1=prelucrare aprobata; 2=prelucrare intrerupta; 3=prelucrare in curs; 4=prelucrare finalizata; 100 = comanda verificata; 101 = comanda verificata si facturabila.

Mergi la [Top document](#)



Adaugare serializare dispozitii livrare

Denumirea functiei interne: **UpdateSerializareDispLivrare**

Mod invocare:

URL: **http://host:port/datasnap/rest/TServerMethods/SerializareDispLivrare**

Body (exemplu):

Campuri disponibile	Camp Obligatoriu	Explicatii
{		
"CodComanda": "112",		
"Items": [{		
"IDArticol": "333",		
"SerieLot": "2",		
"DataExpirare": "21.02.2023",		
"Serializare": ["DWW777", "GRR66"]		
},		
{		
"IDArticol": "333",		
"SerieLot": "555",		
"DataExpirare": "11.04.2023",		
"Serializare": ["GTTUIO", "HDDWER"]		
}		
]		
}		

Mergi la [Top document](#)

Modificare linii dispozitiei livrare

Denumirea functiei interne: **UpdateLiniiDispLivrare**

Mod invocare:

URL: **http://host:port/datasnap/rest/TServerMethods/LiniiDispLivrare**

Body (exemplu):

Campuri disponibile	Camp Obligatoriu	Explicatii
{		
"CodCarnetNT": "231",		
"UserName": "Bogdan",		Pentru a evidenta modificarea pe alt user decat cel al instantei de RestServer
"Linii": [{		
"CodLinieComanda": "231",		
"SimbolGestiune": "DEP_CENTR",		
"Cant": "3",		
"Serie": "24903480",		
"Locatii": [{		
"CodLocatie": "221",		
"Cant": "2"		
}, {		
"CodLocatie": "481",		
"Cant": "1"		
}]		
}]		
}		

Mergi la [Top document](#)

Prin intermediul acestei functii se modifica rezervarile pe dispozitiile de livrare prin alocarea articolelor pe locatii. Astfel, articolele care nu au locatie sau sunt intr-o locatie gresita sunt redistribuite in locatiile corecte printr-o nota de transfer, facandu-se modificarea cu noile date de stoc si in rezervarea de pe dispozitia de livrare.



Modificare rezervare comenzi

Denumirea functiei interne: **SchimbaRezervare**

Mod invocare:

URL: **http://host:port/datasnap/rest/TServerMethods/%22SchimbaRezervare%22**

Body (exemplu):

Campuri disponibile	Camp Obligatoriu	Explicatii
{		
"CodLinieComanda": "202",		
"SimbolGestiuneVeche": "DC",		
"SerieVeche": "AAA",		
"CodLocatieVeche": "104",		
"SimbolGestiuneNoua": "DC",		
"SerieNoua": "BBB",		
"CodLocatieNoua": "105",		
"Cant": "1"		
}		

Mergi la [Top document](#)

Modificare header comenzi

Denumirea funcției interne: **UpdateHeaderComanda**

Mod invocare:

URL: **http://host:port/datasnap/rest/TServerMethods/HeaderComanda**

Body (exemplu):

Campuri disponibile	Camp Obligatoriu	Explicatii
[
{		
"CodComanda": "202",		Poate fi utilizata pentru comenzi furnzori si clienti
"Anulat": "D",		
"Obs": "",		
"Inchisa": "D",		
"Nrlnreg": "",		
"Agent": "4",		
"DataDoc": "20.10.2023",		
"EXTENSIE": "D"		
}		
]		

Mergi la [Top document](#)



Adaugare oferte

Denumirea functiei interne: **UpdateOferte**

Mod invocare:

URL: **http://host:port/datasnap/rest/TServerMethods/Oferte**

Body (exemplu):

Campuri disponibile	Camp Obligatoriu	Explicatii
{		
"TipOferta": "Furnizori",		poate lua valorile Furnizori sau Clienti. Daca nu se completeaza implicit este Clienti
"NrDoc": "122",		
"SimbolCarnet": "OFE",		
"Data": "30.06.2021",		
"DataStart": "01.07.2021",		
"DataSfarsit": "31.12.2021",		
"DataCerere": "01.07.2021",		
"IDClient": "5150940",		campul se completeaza cand TipOferta ia valoarea de Clienti sau nu este completat
"IDFurnizor": "5150940",		campul se completeaza cand TipOferta ia valoarea de Furnizori
"PersoanaContact": {		
"Nume": "Popescu",		
"Prenume": "Alice"		
},		
"Moneda": "RON",		
"Finalizata": "DA",		
"ToateSubunitatile": "DA",		
"Agent": "1",		
"Observatii": "",		
"EXENSIE": "",		
"Items": [{		
"IDArticol": "12345",		
"UM": "buc",		
"CantMin": "1.234",		
"D1": "",		
"D2": "",		
"D3": "",		
"PretReferinta": "30,1256",		
"CantMax": "7000",		
"CantOptim": "3000",		
"Pret": "12.20",		
"AdDim": "-10",		
"Discount": "10",		
"ZilePlata": "2",		
"ZileLivrare": "5",		
"Observatii": "",		
"IDProiect": "",		
"EXTENSIELINIE": ""		
}]		
}		

Mergi la [Top document](#)

Adaugare comenzi furnizori

Denumirea funcției interne: **UpdateComandaFurnizor**

Mod invocare:

URL: **http://host:port/datasnap/rest/TServerMethods/ComandaFurnizor**

Tip apel: POST

Campuri disponibile	Camp Obligatoriu	Explicatii
{		
"SerieDoc": "CMD",		
"NrDoc": "",		
"DataDoc": "18.09.2016",		
"Nrlnreg": "222",		
"IDFurnizor": "111",		
"Locatie": "Sediu firma",		
"Observatii": "Observatii comanda",		
"Moneda": "Eur",		
"CodSubunitate": "2",		
"Storno": "DA",		cand campul are valoarea "DA" trebuie trecute informatii in array-ul: "InfoRetur" de la nivel de articol
"Items": [{		
"ID": "111",		
"Pret": "200.00",		
"Observatii": "Observatii linie",		
"Cant": "3",		
"UM": "BUC",		
"ZilePlata": "3",		
"Discount": "3",		
"AdDim": "3",		
"D1": "",		
"D2": "",		
"D3": "",		
"CantUM1": "",		
"SimbolGestiune": "DC",		
"Termen": "28.08.2016",		
"InfoRetur": {		se completeaza doar atunci când se face retur la o comanda.
"CodLinieCmd": ""		
}		
}]		
}		

Returneaza:

```
{
  "Error": "ok",
  "CodComanda": "296",
  "NumarComanda": "70"
}
```

Mergi la [Top document](#)



Adaugare comenzi catre subunitati

Denumirea functiei interne: **UpdateComandaSubunit**

Mod invocare:

URL: **http://host:port/datasnap/rest/TServerMethods/ComandaSubunit**

Tip apel: POST

Campuri disponibile	Camp Obligativ	Explicatii
{		
"SerieDoc": "CS",		
"NrDoc": "2",		
"DataDoc": "01.09.2016",		
"CodSubunitDest": "2",		
"CodSubunitSursa": "103",		
"Observatii": "abcd",		
"DispLivrare": "D",		
"Items": [{		
"ID": "111",		
"Termen": "30.03.2023",		
"Pret": "10.20",		
"Cant": "3",		
"Rezervari": [{		
"Gestiune": "DCB",		
"LocatieGest": "Loc1",		
"Cant": "3",		
"Serie": "8888",		
}],		
"CodLinieCmd": "865"		
}], {		
"ID": "222",		
"Pret": "102",		
"Cant": "3"		
}]		
}		

Returneaza:

```
{
  "Error": "ok",
  "CodComanda": "297",
  "NumarComanda": "2"
}
```

Mergi la [Top document](#)

Adaugare comenzi interne

Denumirea funcției interne: **UpdateComandaInterna**

Mod invocare:

URL: **http://host:port/datasnap/rest/TServerMethods/ComandaInterna**

Tip apel: POST

Campuri disponibile	Camp Obligatoriu	Explicatii
{		
"CodSubunitate": "103",		
"NrDoc": "1",		
"DataDoc": "01.09.2016",		
"SimbolGestiune": "DC",		
"Observatii": "Observatii document",		
"Items": [{		
"ID": "111",		
"Pret": "10.20",		
"Cant": "3",		
"CodLinieCmd": "416",		CodComanda1 de pe comanda client
		Cand articol comanda interna <> articol comanda client si se transmite CodLinieCmd articolul este adaugat in reteta ca articol Rezultant
"Observatii": "Observatii linie",		
"CodReteta": "106",		
"Termen": "30.09.2016"		
},		
{		
"ID": "222",		
"Pret": "102",		
"Cant": "3"		
}		
]		
}		

Returneaza:

```
{
  "Error": "ok",
  "CodComanda": "477",
  "NumarComanda": "151",
  "CodComanda1": [
    "613"
  ]
}
```

Mergi la [Top document](#)



lesiri catre clienti

Denumirea functiei interne: **updatelesiriClienti**

Mod invocare:

http://host:port/datasnap/rest/TServerMethods/lesiriClienti

Tip apel: POST

Body : (exemplu)

Campuri disponibile	Camp Obligativ	Explicatii
{		
"TipDocument": "FACTURA IESIRE",	DA	poate lua valorile FACTURA IESIRE, AVIZ IESIRE, BON FISCAL, FACTURA LA AVIZ
"AnLucru": "2017",	DA	
"LunaLucru": "2",	DA	
"CodSubunitate": "105",		in cazul in care nu se completeaza CodSubunitate, documentele se vor importa automat pe Sediul Central
"Documente": [{		
"SimbolCarnet": "FACTIES",		se refera la Seria carnetului, dupa aceasta se face identificarea; general valabil la carnete de documente; campul poate lipsi din json, daca se seteaza un carnet in interfata executabilului (functioneaza doar daca se importa documente pe Sediul Central).
"NrDoc": "5144252",		campul poate lipsi din json, daca se seteaza un carnet in interfata executabilului; in acest caz numerele se vor aloca automat din carnetul setat.
"NumerotareAutomata": {		Se poate folosi pentru a prelua automat numere din carnetele de documente selectate
"CodCarnet": "",		Carnet numere factura
"CodCarnetLivr": ""		Carnet numere livrari
},		
"NriInreg": "510000",		
"Operat": "D",		
"Operatie": "A",		
"Data": "21.02.2017",	DA	
"Anulat": "N",		Poate lua valorile N sau D
"Listat": "D",		
"Agent": "1",		
"TipTVA": "1",		
"TipTranzactie": "1",		
"TVAlaIncasare": "DA",		Pentru vanzari cu TVA la incasare
"PlatformaOnline": "1",		
"CodTVAServ": "44",		se completeaza cand "TipTVA": "10" si "TipTranzactie": "2". Informatiile sunt necesare la tranzactiile eligibile pentru OSS si poate fi obtinut prin interogarea functiei GetTVAServ
"FacturaSimplificata": "N",		
"Moneda": "EUR",		
"Curs": "4.5134",		
"TipSAFT": "0",		poate lua valorile 0, 1, 2, 3, 4, 5 (0

wme.ro

Campuri disponibile	Camp Obligatoriu	Explicatii
		= 380 – initiala, 1 = 381 – Storno, 2 = 384 – Corectie, 3 = 389 - Autofactura, 4 = 575 F.asiguratorului, 5 = 751 Factura + Bon)
"SimbolCarnetLivr": "XLIVR",		campul poate lipsi din json, daca se seteaza un carnet in interfata executabilului;
"NrLivr": "444",		campul poate lipsi din json, daca se seteaza un carnet in interfata executabilului; in acest caz numerele se vor aloca automat din carnetul setat.
"DataLivr": "21.02.2017",	DA	
"CodClient": "24903480",		
"IDSediu": "",		daca este completat este primul criteriu dupa care se identifica sediul partenerului
"Locatie": "Sediu social",		
"CodPersContact": "",		Se preia din functia GetInfoPartener(i) din campul Cod din obiectul PersoaneContactSediu sau PersoaneContact
"Observatii": "ObsDoc",		
"PretAmanunt": "DA",		poate lua valori DA/NU. Cand se pune pe DA se trimite valoarea cu TVA si este extras de aplicatie TVA-ul.
"Custodie": "D",		
"Garantie": "D",		
"UserName": "...",		
"CodDelegat": "164",		
"DelegatPropriu": "D",		Numarul trebuie trimis fara spatiu si fara caractere speciale
"NrTransp": "IS05XXX",		
"CodComisionar": "333",		
"EFactXMLAutomat": "D",		Daca este setat pe D, exporta automat XML pentru a putea fi incarcat in e-Factura
"InfoCM": "D",		
"IncasareCM": "D",		Poate fi utilizat pentru transmiterea facturilor cu incasare imediata prin casa de marcat. Daca se seteaza pe Da/D campul InfoCM nu poate fi setat si el pe DA/D
"IDImport": "751451",		IDImport din tabela IESIRI – camp unic generat de aplicatiile externe folosit pentru identificarea facturilor pe diverse optiuni din WME (ex: Stergere facturi clienti importate din Unelte EDI=>Clienti)
"CodContract": "102",		codcontract din tabela CONTRACT
"FactMultiplaAbon": [
{		
"An": "",		
"Luna": ""		
}		
],		
"TipFactura": "",		Trebuie setata valoarea 1 in momentul in care se face legatura cu un contract de tip abonament

Campuri disponibile	Camp Obligativiu	Explicatii
"CodAnaliza": "",		Se preia prin functia GetNoduriAnaliza din campul CodAnaliza
"EXTENSIEDOCUMENT": "DDD",		se completeaza daca se doreste completarea extensiilor la nivel de document; se scrie <u>denumirea</u> campului din extensii, obligatoriu cu majuscule
"EmisaDe": "1",		0=Nedefinit; 1=Beneficiar; 2=Terti
"Scadenta": "01.07.2015",		pentru facturi cu o singura scadenta
"ModPlata": "8",		pentru facturi cu o singura scadenta
"Scadente": [{		detaliere valabila doar pentru facturi cu scadente multiple
"Valoare": "1199,2",		
"Termen": "21.08.2015",		
"ModPlata": "1",		1=Numerar; 2=Ordin Plata; 3=Cec; 4=Bilet la Ordin; 5=Compensare; 6=Majorari; 7=CEC/BO girat; 8=BO avalizat
"SimbolCentruCost": "AAA"		constantele „lesiri: repartizarea sumelor de plata se face automat” si „Repartizarea automata a sumelor pe termene de plata, in functie si de centrele de cost” – trebuie sa fie setate pe NU
},		
{		
"Valoare": "109.79",		
"Termen": "21.09.2015",		
"ModPlata": "1",		
"SimbolCentruCost": "AAA"		
}		
],		
"Items": [{		
"IDArticol": "123456",		
"UM": "buc",		daca nu este completat campul se va prelua valoarea implicita de la articol.
"Cant": "100",		
"Serii": [{		
"Serie": "AAAAA2",		
"Cant": "10",		
"Observatii": "ObsSerie",		
>DataProd": "12.10.2016"		
}],		
"Pret": "10",		daca se face storno avans, pretul trebuie sa fie negativ
"Gestiune": "DC",		
"LocatieGest": "A",		
"Observatii": "ObsLinie",		
"SimbolCentruCost": "C1",		
"CodAnalizaNod": "AAA",		
"Garantie": "15",		
"PretInreg": "300",		camp folosit atunci cand livrarea se face din valoric
"PretAchiz": "100",		camp folosit atunci cand livrarea se face din valoric
"TipContabil": "MFD",		
"CodLinieContract": "102",		codcontract1 din tabela CONTRACT1
"CodLinieAviz": "",		Utilizat pentru legatura cu avizul

Campuri disponibile	Camp Obligatoriu	Explicatii
"StornoAvans": {		cazul facturilor la aviz
"NrFactura": "988",		se va completa doar pentru storno avans, nr si seria facturii pentru care se face storno
"SerieFactura": "B"		
},		
"Discount": "10",		
"AdDim": "0",		
"CodModAplicareTaxa": "3",		Reprezinta CodModAplicare returnat de functia GetTaxeFacturabile de la nivelul codului de taxa asociat articolului. Se utilizeaza doar pentru articolul asociat taxei, care va fi adaugat ca linie noua in json.
"TVA": "19",		daca nu se completeaza valoare tva, se calculeaza automat conform procentului de TVA asociat articolului;
"CodLinieCmd": "1826",		reprezinta codcomanda1 din tabela Comanda1; se completeaza daca se doreste sa se faca legatura cu o comanda client/dispozitie de livrare
"VerificaRestCmd": "D",		se completeaza cand se doreste limitarea preluarilor din comenzi clienti la nivelul cantitatii ramase de livrat din respectiva linie de comanda
"StergRezervLinieCmd": "D",		Poate lua valorile D/N si se foloseste cand se doreste anulara rezervarilor initiale si livrare din alte pozitii de stoc
"EXTENSIELINIE": "abcd123"		se completeaza daca se doreste completarea extensiilor la nivel de linie document; se scrie denumirea campului din extensii, obligatoriu cu majuscule
},		
{		
"IDArticol": "3000",		
"UM": "L",		
"Cant": "2.234",		
"TipDoclmp": "",		Camp returnat de GetInfoComenziExt
"CodLinieDoclmp": "",		Camp returnat de GetInfoComenziExt
"Serii": [{		
"Serie": "AAAAA1",		
"Cant": "2.234"		
}],		
"D1": "13",		
"D2": "10",		
"D3": "8",		
"Pret": "13.20",		
"Gestiune": "DC",		
"LocatieGest": "",		
"LocatieGestNoua": "L200",		se completeaza daca locatia in care se face returul este diferita de locatia facturii initiale
"SimbolCentruCost": "UUU",		
"CodAnalizaNod": "AA",		

Campuri disponibile	Camp Obligatoriu	Explicatii
"Observatii": "ObsLinie2",		
"Discount": "0",		
"AdDim": "-4",		
"CodLinieCmd": "1827",		reprezinta codcomanda1 din tabela Comanda1; se completeaza daca se doreste sa se faca legatura cu o comanda client
"EXTENSIELINIE": "mmm",		
"InfoDocRetur": {		se va completa doar pentru storno aviz
"TipDoc": "20",		
"CodLinie": "253"		
}		
}		
]		
}]		
}		

Returneaza :

```
{
  "result": "ok",
  "ErrorList": [],
  "DocumenteImportate": [
    {
      "Numar": "9",
      "Serie": "RS",
      "Operat": "DA",
      "Codles": "197"
    }
  ]
}
```

"result" poate lua valorile "ok" sau "error"

- In cazul in care se doreste alocarea automata a numerelor facturilor de iesire, se poate bifa in interfata „Numerotarea facturilor se face automat”. Totodata, trebuie completat un carnet de facturi si un carnet de livrari, din care se vor aloca numerele. Functioneaza doar daca importul se face pe Sediul Central.
- Daca se doreste exportul automat al facturilor in format PDF dupa importul acestora in WME, atunci se va bifa in interfata WMRestServer-ului „Facturile importate sunt salvate in format PDF” si se va alege versiunea de lista pentru export. In WME, pentru userul cu care se intra in WMRestServer se va seta constanta: Cale liste comune. Denumirea fisierului exportat va fi: Nrdoc_CodExternPartener.pdf. In WMRestServer.ini se poate completa si o alta versiune de lista pentru care se doreste exportul automat – pentru articolele care au certificat de garantie (ListVerPDFAsoc=186). Functioneaza doar pentru WMRestServer, nu si pentru WMRestService.
- Daca se bifeaza optiunea **Articolele fara stoc sunt descarcate valoric** in interfata executabilului, atunci pe livrarea facturilor de iesire, se va completa un tip contabil valoric fara descarcare, daca pentru articolele trimise in json nu exista stoc suficient. Acest tip contabil trebuie completat in constanta: "Tip contabil implicit la onorare valoric". Tipul contabil nu trebuie sa aiba diferente de pret, metoda de gestiune trebuie sa fie valorica si nu trebuie sa aiba bifa Descarcare de gestiune la iesirea din firma. In cazul in care nu se bifeaza aceasta optiune si nu exista stoc suficient pentru livrare, in WMRestServer va aparea un mesaj de avertizare iar facturile / transferurile vor fi salvate pe Neoperat.

Mergi la [Top document](#)

Modificare flag listat pe facturile de iesire

Denumirea funcției interne: **UpdateFlagListat**

Mod invocare:

URL: **http://host:port/datasnap/rest/TServerMethods/FlagListat**

Tip apel: POST

Body (exemplu):

Campuri disponibile	Camp Obligatoriu	Explicatii
{		
"ListaDocumente": [{		
"CodDocument": "111",		<i>reprezinta Codles din tabela Iesiri; este returnat de functia GetInfoFacturiClienti</i>
"Listat": "D"		
}],		
{		
"CodDocument": "112",		
"Listat": "D"		
}		
]		
}		

Mergi la [Top document](#)



Modificare stadiu livrari

Denumirea functiei interne: **UpdateStadiuWMSLivrari**

Mod invocare:

URL: **http://host:port/datasnap/rest/TServerMethods/StadiuWMSLivrari**

Body (exemplu):

Campuri disponibile	Camp Obligatoriu	Explicatii
[{		
"Codles": "160",		
"Stadiu": "3"		
},		
{		
"Codles": "170",		
"Stadiu": "4"		
}		
]		

Mergi la [Top document](#)

Adaugare serializare iesiri

Denumirea funcției interne: **UpdateSerializareIesiri**

Mod invocare:

URL: **http://host:port/datasnap/rest/TServerMethods/SerializareIesiri**

Body (exemplu):

Campuri disponibile	Camp Obligatoriu	Explicatii
{		
"Codles": "112",		
"Items": [{		
"IDArticol": "333",		
"SerieLot": "2",		
"DataExpirare": "21.02.2023",		
"Serializare": ["DWW777", "GRR66"]		
},		
{		
"IDArticol": "333",		
"SerieLot": "555",		
"DataExpirare": "11.04.2023",		
"Serializare": ["GTTUIO", "HDDWER"]		
}		
]		
}		

Mergi la [Top document](#)



Adaugare extensii facturi clienti

Denumirea functiei interne: **UpdateExtensiiFactClienti**

Mod invocare:

URL: **http://host:port/datasnap/rest/TServerMethods/ExtensiiFactClienti**

Tip apel: POST

Body (exemplu):

Campuri disponibile	Camp Obligatoriu	Explicatii
{		
"Extensii": [{		
"Codles": "191",		
"CODAWB": "7851131"		
}, {		
"Codles": "192",		
"CODAWB": "7854529"		
}]		
}		

Mergi la [Top document](#)

Download factura

Denumirea funcției interne: **DownloadFactura**

Mod invocare:

URL: **http://host:port/datasnap/rest/TServerMethods/%22DownloadFactura%22**

Body (exemplu):

Campuri disponibile	Camp Obligativ	Explicatii
{		
"CodFactura": "401",		CODIES din tabela iesiri
"Comanda": {		Cod identificare partener si numar comanda client atunci cand facturile au legaturi cu comenzile.
"IDClient": "9539",		
"Numar": "28"		
}		
}		

**Criteriile pot fi folosite impreuna sau separat in functie de informatiile avute.

Pentru a functiona trebuie setate urmatoarele constante:

1. Cale liste comune / Cale liste locale //cand se seteaza calea unde se vor exporta facturile trebuie sa fiti siguri ca RestServer sau RestService are acces la acea cale.
2. Export automat facturi //trebuie setata valoarea „Export la fiecare salvare si atasare ca fisier extern”
3. Export facturi: versiune implicita listare factura

Returneaza datele:

```
{
  "result": "ok",
  "File":
  "JVBERi0xLjQNCiXS5dHyDQoxI.....3Nj5dDQo+Pg0Kc3RhcncR4cmVmDQo0OTEwNQ0KJSVFT0YNCg==",
  "ErrorList": []
}
```

Cand calea setata in constanta „Cale liste comune” este un folder din retea se recomanda urmatorul mod de lucru:

1. **Crearea unui cont de utilizator identic, cu aceleasi credentiale, pe ambele masini de lucru, in cazul in care nu exista un sistem de directory.**
2. **Inaintea de pornirea serviciului Rest Server se va intra in Services, se va selecta serviciul WME RestService > Click dreapta > Properties si in tabul Log on se va folosi optiunea This account.**



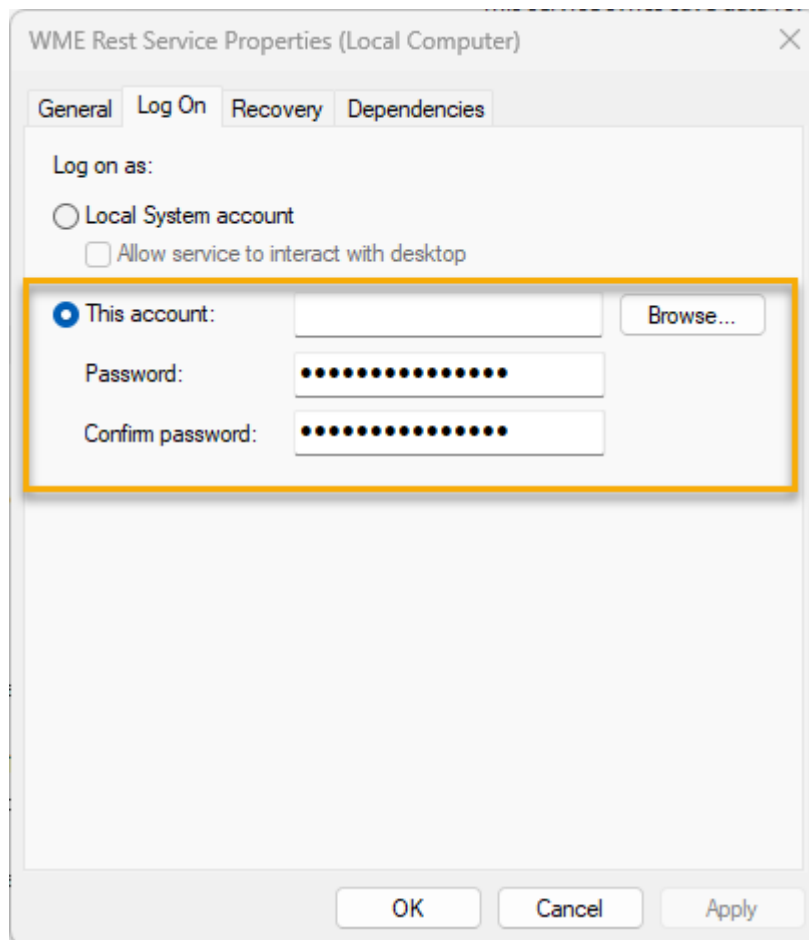

- 3. Trebuie ca utilizator utilizat la pornirea WME RestService sa aiba drepturi de scriere pe folderul selectat in constanta Cale liste comune.**

Mergi la [Top document](#)

Intrari de la furnizori

Denumirea functiei interne: **updateIntrariFurnizori**

Mod invocare:

URL: **http://host:port/datasnap/rest/TServerMethods/IntrariFurnizori**

Tip apel: POST

Body : (exemplu)

Campuri disponibile	Camp Obligatoriu	Explicatii
{		
"TipDocument": "FACTURA INTRARE",		poate lua valorile : FACTURA INTRARE, AVIZ INTRARE, INVOICE, FACTURA IN ASTEPTARE, AVIZ LA FACTURA IN ASTEPTARE, FACTURA LA AVIZ, BON FISCAL, BON ACHIZITIE
"AnLucru": "2017", "LunaLucru": "2", "CodSubunitate": "105",		in cazul in care nu se completeaza CodSubunitate, documentele se vor importa automat pe Sediul Central
"Documente": [{ "SerieDoc": "XXX",		se poate completa un carnet din WME pentru autofacturare; in acest caz campul Autofacturare = D
"NrDoc": "5144252", "NrInreg": "4423", "Operat": "D", "Data": "21.02.2017", "DataDVI": "21.02.2017", "NrDVI": "222", "CodVama": "888", "FisaVama": "N", "SimbolCarnetNIR": "XNIR", "NrNIR": "444", "DataNIR": "21.02.2017", "SimbolCarnetLivr": "RS", "NrLivr": "444", "DataLivr": "21.02.2017", "CodFurnizor": "24903480", "CodContract": "", "Locatie": "Sediu social", "FaraSuprascriere": "D",		cod identificare partener poate lua valorile D sau N
"IDDescarcare": "6531", "ValDocEFACT": "", "Agent": "1", "Observatii": "ObsDoc", "ObservatiiNIR": "ObsNIR", "OperatNIR": "N", "Autofacturare": "D",		Camp folosit in cazul retururilor Camp folosit in cazul retururilor Camp folosit in cazul retururilor
"Moneda": "EUR", "ExclusLaPlata": "D",		Poate fi folosit in momentul in care nu se doreste suprascrierea unei facturi existente in baza de date
"Curs": "4.4545", "TipSAFT": "0",		poate lua valorile D sau Da sau poate sa ramana campul null
		poate lua valorile D sau poate sa ramana campul null
		poate lua valorile 0, 1, 2, 3 (0 = 380 – initiala, 1 = 381 – Storno, 2 = 384 –

		Corectie, 3 = 389 - Autofactura)
"TipTranzactie": "1", "FacturaSimplificata": "D",		poate lua valorile D sau N; valabil pentru Intrari pe chitante / bonuri fiscale
"TVAlaIncasare": "D", "TipTVA": "1",		poate lua valorile D sau N poate lua valorile 1 = tax. normala, 2 = tax. inversa, 3 = tranzactie triunghiulara, 4 = tax. normala ProRata, 5 = regim special (art.1521,1522), 6 = reg. special de scutire art 311 CF, 7 = reg. spec de scutire 312 CF, 8 = achizitii UE de bunuri cu instalare / montaj
"Scadenta": "01.07.2015",		se completeaza pentru facturi simple, cu o singura scadenta
"ModPlata": "8",		se completeaza pentru facturi simple, cu o singura scadenta
"Scadente": [{		detaliere doar pentru facturi cu scadente multiple
"Valoare": "2000",		
"Termen": "21.09.2015",		
"ModPlata": "1",		1=Numerar; 2=Ordin Plata; 3=Cec; 4=Bilet la Ordin; 5=Compensare; 6=Majorari; 7=CEC/BO girat; 8=BO avalizat
"SimbolCentruCost": "AAA"		constantele „Intrari: repartizarea sumelor de plata se face automat” si „Repartizarea automata a sumelor pe termene de plata, in functie si de centrele de cost” – trebuie sa fie setate pe NU
},		
{		
"Valoare": "380",		
"Termen": "21.08.2015",		
"ModPlata": "2",		
"SimbolCentruCost": "CCC"		
}		
},		
"EXTENSIEDOCUMENT": "DDD",		se completeaza daca se doreste completarea extensiilor la nivel de document; se scrie denumirea campului din extensii, obligatoriu cu majuscule
"Items": [{		
"IDArticol": "123456",		
"UM": "buc",		
"Cant": "1.234",		
"TVANeded": "0",		poate lua valorile 0 = NU, 1 = DA, 3 = 1/2
"SimbolCentruCost": "CCC",		
"CodAnalizaNod": "12",		
"Observatii": "12",		
"NrAuto": "IS 33 ABC",		
"CodLinieCmd": "3781",		
"VerificaRestCmd": "D",		se completeaza cand se doreste limitarea preluarilor din comenzi furnizori la nivelul cantitatii ramase de receptionat din respectiva linie de comanda
"PretDinComanda": "D",		se completeaza cand se doreste preluarea pretului din comanda

		furnizor.
"Serii": [{		
"Serie": "AAAAA2",		
"Cant": "1.234",		
"Observatii": "ObsSerie",		
"DataProd": "12.10.2016"		
}],		
"Pret": "12.20",		
"TVA": "0,61",		daca nu se completeaza valoare tva, se calculeaza automat conform procentului de TVA asociat articolului;
"PretInreg": "100",		se completeaza doar daca tipul contabil al articolului e cu adaos
"PretAchiz": "50",		
"Gestiune": "DC",		
"LocatieGest": "A",		
"Discount": "10",		
"TipContabil": "MP",		
"CodLinieDocStins": "165",		se completeaza doar in cazul facturilor la avize si este campul prin care se face legatura cu avizul
"TermenContract": "",		
"CodModAplicareTaxa": "3",		Reprezinta CodModAplicare returnat de functia GetTaxeFacturabile de la nivelul codului de taxa asociat articolului. Se utilizeaza doar pentru articolul asociat taxei, care va fi adaugat ca linie noua in json.
"CodLinieContract": "",		
"DataExpirare": "31.12.2015",		
"D1": "10",		
"D2": "20",		
"D3": "30",		
"EXTENSIELINIE": "AABBCC"		se completeaza daca se doreste completarea extensiilor la nivel de linie document; se scrie <u>denumirea</u> campului din extensii, obligatoriu cu majuscule
"StornoAvans":{		
"NumarFactura": "",		
"SerieFactura": ""		
}		
}		
]		
}]		
}		

Returneaza :

```
{
  "result": "ok",
  "ErrorList": [],
  "DocumenteImportate": [
    {
      "Numar": "6599",
      "Serie": "",
      "Operat": "NU",
      "CodIntr": "674"
    }
  ]
}
```

"result" poate lua valorile "ok" sau "error"

Mergi la [Top document](#)

Modificare stadiu intrari

Denumirea functiei interne: **UpdateStadiuWMSIntrari**

Mod invocare:

URL: **http://host:port/datasnap/rest/TServerMethods/StadiuWMSIntrari**

Body (exemplu):

Campuri disponibile	Camp Obligatoriu	Explicatii
[{		
"CodIntr": "140",		
"UserName": "Bogdan",		
"Stadiu": "3"		Valori posibile pentru camp Stadiu: 2,3,4,5
},		
{		
"CodIntr": "141",		
"Stadiu": "2"		
},		
{		
"CodIntr": "142",		
"Stadiu": "5"		
}		
}		

Mergi la [Top document](#)



Adaugare receptii partiale

Denumirea functiei interne: **UpdateReceptiiPartialeIntr**

Mod invocare:

URL: **http://host:port/datasnap/rest/TServerMethods/ReceptiiPartialeIntr**

Body (exemplu):

Campuri disponibile	Camp Obligatoriu	Explicatii
{		
"CodIntr1": "234",		
"UserName": "Bogdan",		Pentru a evidentia modificarea pe alt user decat cel al instantei de RestServer
"SimbolGestiune": "GP",		
"Cant": "1",		
"CodLocatie": "",		CodLocatie este cod oracle/postgresql si nu codexternlocatie Reprezinta locatia noua a stocului
"Serie": "",		
"ObsSerie": "",		
"DataExpirare": "",		
"DataProd": "",		
"SimbolGestiuneNoua": ""		
}		

Mergi la [Top document](#)

Adaugare serializare intrari

Denumirea functiei interne: **UpdateSerializareIntrari**

Mod invocare:

URL: **http://host:port/datasnap/rest/TServerMethods/SerializareIntrari**

Body (exemplu):

Campuri disponibile	Camp Obligatoriu	Explicatii
{		
"CodIntr": "126",		
"Items": [{		
"IDArticol": "333",		
"SerieLot": "2",		
"DataExpirare": "21.02.2023",		
"Serializare": ["DWW777",		
"GRR66"]		
},		
{		
"IDArticol": "777",		
"SerieLot": "1",		
"DataExpirare": "11.04.2023",		
"Serializare": ["GTTUIO",		
"HDDWER"]		
}		
]		
}		

Mergi la [Top document](#)



Tranzactii casa/banca

Denumirea functiei interne: **updateCasaBanca**

Mod invocare:

URL: **http://host:port/datasnap/rest/TServerMethods/CasaBanca**

Tip apel: POST

Body : (exemplu)

Campuri disponibile	Camp Obligativ	Explicatii
{		
"AnLucru": "2017",		
"LunaLucru": "5",		
"CodSubunitate": "106",		
"Documente": [{		
"Sursa": "Casa",		poate fi CASA, BANCA sau AVANS DECONTARE, in functie de unde se face tranzactia
"NumeCasa": "Casa lei",		se completeaza numai cand sursa = casa
"NumarCont": " RO67RZBR0000060011803602",		se completeaza numai cand sursa = banca
"Data": "07.05.2017",		
"MarcaAngajat": "07.05.2017",		Pentru Avans decontare reprezinta Persoana pe care se face decontul. Atunci cand nu se completeaza acest camp se cauta valoare pe campul Agent pentru a identifica persoana pe care se face decontul
"Agent": "1",		marca agent incasator (pt Avans decontare reprezinta Persoana pe care se face decontul atunci cand nu se completeaza campul MarcaAngajat)
"SimbolContPers": "425",		campul se completeaza pt Avans decontare si trebuie sa se regaseasca in Configurari contabile personal
"Moneda": "EUR",		campul se completeaza pt Avans decontare; pt Casa / Banca, moneda se completeaza automat de la contul bancar
"DocumentCumulativ": "1234abc",		
"Tranzactii": [{		
"TipTranzactie": "Incasare",		valori posibile = Incasare/Plata
"DiferentaPeAvans": "D",		pentru TipTranzactie = Incasare cand va lua valoarea D va cumula pe o linie de avans toate diferentele incasate in plus fata de valorile facturilor.
"TipDoc": "Chit",		
"SerieDoc": "RS",		valabil doar pentru tranzactiile din Casa, daca sunt activate constantele: Chitante clienti pe carnete de documente , Chitante furnizori pe carnete de documente & Viramentele interne folosesc carnete documente

wme.ro

Campuri disponibile	Camp Obligatoriu	Explicatii
"NrDoc": "155", "ObiectTranzactie": "Client",		valori posibile = Client (pt incasari), Furnizor (pt plati), Direct pe venituri, Direct pe cheltuieli, Imprumuturi subventii, Datorii taxe, Virament, Retur, Angajat
"Data": "06.05.2017", "Curs": "1", "IDPartener": "2801023226781",		se completeaza doar daca ObiectTranzactie =Client, Furnizor
"Valoare": "100",		se completeaza doar pentru ObiectTranzactie = Direct pe venituri, Direct pe cheltuieli, Imprumuturi subventii, Datorii taxe, Angajat
"SimbolCont": "473",		se completeaza doar pentru ObiectTranzactie = Direct pe venituri, Direct pe cheltuieli, Imprumuturi subventii, Datorii taxe, Angajat. Cand ObiectTranzactie este Angajat atunci conturile mentionate trebuie sa fie din configurarea contabila a personalului.
"Gestiune": "DC",		se completeaza doar pentru ObiectTranzactie = Direct pe venituri, Direct pe cheltuieli, Imprumuturi subventii, Datorii taxe, Angajat
"SimbolCentruCost": "CCC",		se completeaza doar pentru ObiectTranzactie = Direct pe venituri, Direct pe cheltuieli, Imprumuturi subventii, Datorii taxe, Angajat
"CodAnalizaNod": "DDD",		se completeaza doar pentru ObiectTranzactie = Direct pe venituri, Direct pe cheltuieli, Imprumuturi subventii, Datorii taxe, Angajat
"ContSursa": "",		se completeaza doar la Incasari pentru ObiectTranzactie = Virament
"TipDocSursa": "",		se completeaza doar la Incasari pentru ObiectTranzactie = Virament
"NrDocSursa": "",		se completeaza doar la Incasari pentru ObiectTranzactie = Virament
"ContDestinatie": "",		se completeaza doar la Plata pentru ObiectTranzactie = Virament
"MarcaAngajat": "",		se completeaza la Plata/incasare pentru ObiectTranzactie = Angajat
"Obs": "test", "Anulat": "DA",		observatii la nivel de linie poate lua valorile DA / NU, daca ObiectTranzactie = Client / Furnizor, nu se mai completeaza sectiunea Distribuire Valoare
"DistribuireValoare": {{		

Campuri disponibile	Camp Obligatoriu	Explicatii
"Reprezinta": "Factura",		valori posibile =Factura / Avans / Litigiu
"NrDocInternFact": "6363",		se foloseste pentru identificare document; atunci cand este completat este prioritar identificarii prin numar si serie factura
"NumarFactura": "17",		
"SerieFactura": "FACTIES",		
"TermenFactura": "01.09.2016",		se foloseste pentru identificare document cand exista termene multiple factura
"NrDocAvans": "1",		se completeaza pentru ObiectTranzactie = Retur
"SerieDocAvans": "RS",		se completeaza pentru ObiectTranzactie = Retur
"TipDocAvans": "Chit",		se completeaza pentru ObiectTranzactie = Retur
"Valoare": "178.56"		
}, {		
"Reprezinta": "Avans",		
"Valoare": "5"		
}}		
}}		
}}		
}		

Returneaza :
{"result":"ok", "ErrorList":[]}

"result" poate lua valorile "ok" sau "error"

Mergi la [Top document](#)

Note contabile diverse

Denumirea funcției interne: **updateNoteContabile**

Mod invocare:

URL: **http://host:port/datasnap/rest/TServerMethods/NoteContabile**

Tip apel: POST

Body : (exemplu)

Campuri disponibile	Camp Obligatoriu	Explicatii
{		
"AnLucru": "2015",		
"LunaLucru": "7",		
"NoteContabile": [{		
"SimbolCarnet": "",		
"NrDoc": "123",		
"Data": "21.07.2015",		
"JurnalTVA": "1",		1 = Inregistrare clasica; 2=Cumparari; 3=Vanzari; 4=Clasa9; 5=Salarii
"TipTVA": "2",		
"TipTranzactie": "1",		
"Moneda": "RON",		
"Curs": "1",		
"Observatii": "ObsDoc",		
"AAA": "5",		se completeaza daca se doreste completarea extensiilor la nivel de document; se scrie <u>denumirea</u> campului din extensii, obligatoriu cu majuscule
"BBB": "10Q",		
"Items": [{		
"Debit": {		
"ObligPart": "DA",		
"SimbolCont": "411"		
},		
"Credit": {		
"ObligPart": "NU",		
"SimbolCont": "704"		
},		
"IDPartener": "RO25544814",		
"Valoare": "1000",		
"Gestiune": "DC",		
"SimbolCentruCost": "DDD",		

Campuri disponibile	Camp Obligatoriu	Explicatii
"Observatii": "Obs.linia 1",		
"TipLinieTVA": "1",		
"LINIE1": "33",		
"LINIE2": "WW"		se completeaza daca se doreste completarea extensiilor la nivel de linie document; <u>denumirea</u> campului din extensii se scrie obligatoriu cu majuscule
},		
{		
"Debit": {		
"ObligPart": "NU",		
"SimbolCont": "411"		
},		
"Credit": {		
"ObligPart": "NU",		
"SimbolCont": "704"		
},		
"Valoare": "875",		
"Observatii": "ObsLinia2",		
"SimbolCentruCost": "DDD",		
"TipLinieTVA": ""		
}		
]		
}}		
}		

Mergi la [Top document](#)

Adaugare modificare pret

Denumirea functiei interne: **updateModificarePret**

Mod invocare:

URL: **http://host:port/datasnap/rest/TServerMethods/ModificarePret**

Tip apel: POST

//functioneaza doar pentru tipurile contabile cu diferente de pret; se modifica pretul de inregistrare pentru toate stocurile din gestiunea mentionata in Json

Body : (exemplu)

Campuri disponibile	Camp Obligativ	Explicatii
{		
"AnLucru": "2013",		
"LunaLucru": "11",		
"CodSubunitate": "105",		in cazul in care nu se completeaza CodSubunitate, documentele se vor importa automat pe Sediul Central
"SimbolCarnet": "PV",		
"TipModifPret": "1",		poate lua valori de la 0 la 5
"NrDoc": "5521",		
"DataDoc": "10.11.2013",		
"SimbolCarnetLivr": "DL",		
"NrLivr": "552",		
"Items": [{		
"IDArticol": "1605",		
"UM": "buc",		
"Gestiune": "DC",		
"Pret": "3000",		
"ActualizarePretNomArt": {		
"SimbolCategoriePret": "CN"		
}		
},		
{		
"IDArticol": "1606",		
"UM": "buc",		
"Gestiune": "DC",		
"Pret": "1000",		
"ActualizarePretNomArt": {		
"SimbolCategoriePret": "CN"		
}		
}		
]		
}		

Returneaza :

```
{"result": "ok", "ErrorList": []}
```

"result" poate lua valorile "ok" sau "error"

Mergi la [Top document](#)



Adaugare bonuri de consum

Denumirea functiei interne: **updateBonuriConsum**

Mod invocare:

URL: **http://host:port/datasnap/rest/TServerMethods/BonuriConsum**

Tip apel: POST

Body : (exemplu)

Campuri disponibile	Camp Obligatoriu	Explicatii
{		
"AnLucru": "2018",		
"LunaLucru": "5",		
"CodSubunitate": "103",		
"Documente": [{		
"SimbolCarnet": "BONCONSUM",		
"NrDoc": "514",		daca nu este completat NrDoc, serverul genereaza automat numere unice dintr-un carnet setat in WME
"NrInreg": "4",		
"Operat": "D",		
"Operatie": "A",		
>Data": "21.05.2018",		
"Anulat": "N",		
"SimbolCarnetLivr": "XLIVR",		
"NrLivr": "444",		
>DataLivr": "21.05.2018",		
"GestiuneConsum": "GestConsum",		
"TipConsum": "0",		poate lua valorile: 0 (Consum eterogen(proiectat sau suplimentare)), 1 (Cheltuieli generale), 2(Consum proiectat conform retetelor) si 3(Suplimentare consum comenzi interne).
"Observatii": "ObsDoc",		
"TipContIntermed": "COM",		
"EXTENSIEDOCUMENT": "DDD",		
"Items": [{		
"IDArticol": "123456",		
"UM": "buc",		
"Cant": "4",		
"PretAchiz": "",		
"PretInreg": "",		
"Observatii": "",		
"Serii": [{		
"Serie": "AAAAA2",		
"Cant": "4"		
}],		
"Gestiune": "DC",		
"CodLocatie": "104",		Campul cu acelasi nume returnat de functia GetListaLocatii
"CodLinieCmd": "108",		reprezinta codul materialului din CmdProdMat care se obtine cu ajutorul functiei GetInfoComenziiInterne (CodLinie). Daca se lucreaza cu retete cod 1, in momentul in care se transmite

Campuri disponibile	Camp Obligatoriu	Explicatii
		CodLinieCmd articolele respective sunt adaugate in reteta articolului la care se face referire.
"TipContabil": "MG",		campul nu este obligatoriu, daca nu se completeaza, se preia tipul contabil implicit al articolului
"SimbolCentruCost": "C1",		
"CodAnalizaNod": "103",		
"EXTENSIELINIE": "AAA"		
}, {		
"IDArticol": "3000",		
"UM": "buc",		
"Cant": "22",		
"Serii": [{		
"Serie": "AAAAA1",		
"Cant": "22"		
}],		
"Gestiune": "DC",		
"LocatieGest": "L100",		
"TipContabil": "MD"		
},		
{		
"IDArticol": "98765",		
"UM": "M2",		
"Cant": "2",		
"D1": "500",		
"D2": "1000",		
"D3": "",		
"Gestiune": "G2",		
"SimbolCentruCost": "C1",		
"CodAnalizaNod": "103"		
}		
]		
}}		
}		

Returneaza :

```
{
  "result": "ok",
  "DocumenteImportate": [{
    "Numar": "15",
    "Serie": "BC",
    "Operat": "DA",
    "Codles": "1777"
  }],
  "ErrorList": []
}
```

"result" poate lua valorile "ok" sau "error"

Mergi la [Top document](#)



Adaugare note de predare

Denumirea functiei interne: **updateNotePredare**

Mod invocare:

URL: **http://host:port/datasnap/rest/TServerMethods/NotePredare**

Tip apel: POST

Body : (exemplu)

Campuri disponibile	Camp Obligatoriu	Explicatii
{		
"AnLucru": "2013",		
"LunaLucru": "11",		
"CodSubunitate": "103",		
"Documente": [{		
"SimbolCarnet": "NP",		
"Nrlnreg": "",		
"NrDoc": "514",		daca nu este completat NrDoc, serverul genereaza automat numere unice dintr-un carnet setat in WME
"Operat": "D",		
"Data": "21.11.2013",		
"SimbolCarnetNIR": "NIR",		
"NrNIR": "444",		
"DataNIR": "21.11.2013",		
"GestiuneProd": "GP",		
"SimbolFormatie": "Form1",		
"Schimb": "1",		
"Observatii": "ObsDoc",		
"ObservatiiNIR": "ObsNIR",		
"EXTENSIEDOCUMENT": "",		
"Items": [{		
"IDArticol": "1640",		
"UM": "buc",		
"Cant": "12",		
"CantUM2": "3.55",		
"TipContabil": "PROD",		
"SimbolCentruCost": "C1",		
"EXTENSIELINIE": "",		
"Observatii": "Test linie",		
"Serii": [{		
"Serie": "AAAAA2",		
"Cant": "12",		
"CantUM2": "3.55",		
"Observatii": "ObsSerie",		
"DataProd": "12.11.2013"		
}],		
"Pret": "12.20",		
"Gestiune": "DC",		
"LocatieGest": "A",		
"D1": "12",		
"D2": "20",		
"D3": "30",		
"CodLinieCmd": "130",		reprezinta CodLinie de la nivel de Item returnat de functia GetInfoComenziInterne (Codcmdprodmat din tabela CMDPRODMAT)
"VerificaRestCmd": "130",		se completeaza cand se doreste

Campuri disponibile	Camp Obligatori	Explicatii
		limitarea preluarilor din comenzi interne la nivelul cantitatii ramase de receptionat din respectiva linie de comanda
"DataExpirare": "31.05.2022", "EXTENSIE_LINIE": "Test extensie"		
}, {		
"IDArticol": "3000", "UM": "buc", "Cant": "44", "Serii": [{ "Serie": "AAAAA1", "Cant": "44"		
}], "Pret": "13.20", "Gestiune": "DC", "LocatieGest": "A"		
}]		
}]		
}		

Returneaza :

```
{
  "result": "ok",
  "DocumenteImportate": [{
    "Numar": "100",
    "Serie": "NP",
    "Operat": "DA",
    "CodInt": "1101"
  }],
  "ErrorList": []
}
"result" poate lua valorile "ok" sau "error"
```

Mergi la [Top document](#)



Adaugare note de transfer

Denumirea functiei interne: **updateTransferuri**

Mod invocare:

URL: **http://host:port/datasnap/rest/TServerMethods/Transferuri**

Tip apel: POST

Body : (exemplu)

Campuri disponibile	Camp Obligoriu	Explicatii
{		
"AnLucru": "2013",		
"LunaLucru": "11",		
"CodSubunitate": "103",		daca nu se completeaza, se va prelua implicit Sediul central
"Documente": [{		
"SimbolCarnet": "RS",		
"NrDoc": "514",		daca nu este completat NrDoc, serverul genereaza automat numere unice dintr- un carnet setat in WME
"Operat": "D",		
"Operatie": "A",		
>Data": "21.11.2013",		
"Anulat": "N",		
"SimbolCarnetLivr": "DL",		
"NrLivr": "444",		
>DataLivr": "21.11.2013",		
"GestiuneDestinatie": "AG2",		
"GestiuneComanda": "DC",		
"TipContabilDestinatie": "MG",		daca nu se completeaza, se va prelua tipul contabil implicit setat la gestiune / articol
"Observatii": "ObsDoc",		
"SimbolCarnetNIR": "RS",		
"NrNIR": "1",		
"OperatNIR": "N",		
"EXTENSIETRANSF": "",		
"Items": [{		
"IDArticol": "1642",		
"UM": "buc",		
"Cant": "2",		
"PretInreg": "20",		
"Gestiune": "DC",		
"LocatieGestSursa": "DC1",		
"CodLocatieSursa": "105",		daca se completeaza identificarea se va face dupa acest camp in detrimentul LocatieGestSursa
"LocatieGestDestinatie": "L200",		
"CodLocatieDestinatie": "104",		daca se completeaza identificarea se va face dupa acest camp in detrimentul LocatieGestDestinatie
"LivrareDinRezervari": "D",		poate lua valori D sau N
"TipContabil": "MD",		daca nu se completeaza, se va prelua tipul contabil implicit setat la gestiune / articol
"TipContabilDestinatie": "MD",		
"CodMifix": "105",		Cand se transfera mijloace fixe sau obiecte de inventar daca se precizeaza un codmifix valid stocul se

Campuri disponibile	Camp Obligatoriu	Explicatii
		va identifica in functie de aceasta informatie.
"CodLinieCmd": "3832",		reprezinta codcomanda1 din comanda de la gestiuni
"SimbolCentruCost": "C1",		
"EXTENSIELINIE": "",		
"Serii": [{		
"Serie": "11",		
"Cant": "2",		
"SerieNIR": "11"		Cand se doreste schimbarea seriei
}],		
"D1": "1",		
"D2": "2",		
"D3": "3"		
}]		
}]		
}		

Returneaza :

```
{
  "result": "ok",
  "DocumenteImportate": [{
    "Numar": "30",
    "Serie": "NT",
    "Operat": "DA",
    "CodTransf": "351"
  }],
  "ErrorList": []
}
"result" poate lua valorile "ok" sau "error"
```

- Tipul contabil de pe receptie va fi tipul contabil implicit asociat Gestiunii de receptie.
- Daca se bifeaza optiunea **Articolele fara stoc sunt descarcate valoric** in interfata executabilului, atunci pe livrarea transferurilor, se va completa un tip contabil valoric fara descarcare, daca pentru articolele trimise in json nu exista stoc suficient. Acest tip contabil trebuie completat in constanta: "Tip contabil implicit la onorare valoric". Tipul contabil nu trebuie sa aiba diferente de pret, metoda de gestiune trebuie sa fie valorica si nu trebuie sa aiba bifa Descarcare de gestiune la iesirea din firma. In cazul in care nu se bifeaza aceasta optiune si nu exista stoc suficient pentru livrare, in WMERestServer va aparea un mesaj de avertizare iar facturile / transferurile vor fi salvate pe Neoperat.

Mergi la [Top document](#)



Adaugare receptii transferuri operate

Denumirea functiei interne: **UpdateReceptiiTransfOperate**

Mod invocare:

URL: **http://host:port/datasnap/rest/TServerMethods/ReceptiiTransfOperate**

Body (exemplu):

Campuri disponibile	Camp Obligatoriu	Explicatii
{		
"Observatii": "Test",		
"UserName": "Bogdan3",		
"Items": [{		
"CodTransf1": "244",		
"Cant": "1",		
"CodLocatie": ""		
}, {		
"CodTransf1": "175",		
"Cant": "2",		
"CodLocatie": ""		
}]		
}		

Mergi la [Top document](#)

Schimbare stadiu WMS transferuri

Denumirea funcției interne: **UpdateStadiuWMSTransf**

Mod invocare:

URL: **http://host:port/datasnap/rest/TServerMethods/StadiuWMSTransf/CodTransf/StadiuWMS**

StadiuWMS poate lua valorile 2,3,4 sau 5 (finalizat si blocare document)

Tip apel: POST

Returneaza:

```
{  
  "result": "ok",  
  "ErrorList": []  
}
```

Mergi la [Top document](#)



Adaugare monetare

Denumirea functiei interne: **updateMonetare**

Mod invocare:

URL: **http://host:port/datasnap/rest/TServerMethods/Monetare**

Tip apel: POST

Body : (exemplu)

Campuri disponibile	Camp Obligatori	Explicatii
{		
"AnLucru": "2015",		
"LunaLucru": "7",		
"CodSubunitate": "105",		in cazul in care nu se completeaza CodSubunitate, documentele se vor importa automat pe Sediul Central
"Documente": [{		
"NrDoc": "1",		
"SimbolCarnet": "MON",		
"Nrnreg": "510000",		
"Operat": "D",		
"Operatie": "A",		
>Data": "21.07.2015",		
"Anulat": "N",		
"SimbolCarnetLivr": "XLIVR",		
"NrLivr": "444",		
>DataLivr": "21.07.2015",		
"Observatii": "ObsDoc",		
"EXTENSIEDOCUMENT": "DDD",		
"NumarBonuri": "6",		
"Discount": "143.60",		
"TVADiscount": "13.20",		
"TipCasaMarcat": "ServerTremol",		Informatiile privind tipul casei de marcat si a tipurilor de plati pot fi preluate din functia GetTipuriCaseDeMarcat
"RepartizareDiscount": [{		
"ProcTVA": "5",		
"Discount": "-15"		
}, {		
"ProcTVA": "20",		
"Discount": "-128.6"		
}],		
"Facturi": [{		
"IDClient": "RO12345678",		
"Numar": "40",		
"Serie": "BIO"		
}, {		
"IDClient": "RO87654321",		
"Numar": "41",		
"Serie": "BIO"		
}],		
"ModuriDePlata": {		
"Cash": {		
"NumeCasa": "Casa lei"		
},		

Campuri disponibile	Camp Obligatoriu	Explicatii
"Card": {		
"Suma": "200.20",		
"NumeCasa": "Casa card"		
},		
"CEC": {		
"Suma": "425.00",		
"NumeCasa": "Casa CEC"		
},		
"BonValoric": {		
"Suma": "11.90",		
"NumeCasa": "Casa bon valoric"		
}		
},		
"Items": [{		
"IDArticol": "123456",		
"UM": "buc",		
"Cant": "1234",		
"PretInreg": "",		camp folosit atunci cand livrarea se face din valoric
"PretAchiz": "",		camp folosit atunci cand livrarea se face din valoric
"CodModAplicareTaxa": "3",		Reprezinta CodModAplicare returnat de functia GetTaxeFacturabile de la nivelul codului de taxa asociat articolului. Se utilizeaza doar pentru articolul asociat taxei, care va fi adaugat ca linie noua in json.
"TipContabil": "MFD",		
"Agent": "5",		
"Serii": [{		
"Serie": "AAAAA2",		
"Cant": "1.234",		
"Observatii": "ObsSerie",		
"DataProd": "12.10.2016"		
}],		
"Pret": "12.20",		
"TVA": "2",		
"Gestiune": "DC",		
"EXTENSIELINIE": "abcd123"		
}]		
}]		
}		

Mergi la [Top document](#)



Adaugare monetar retail

Denumirea functiei interne: **GenereazaMonetarRetail**

Mod invocare:

URL: **http://host:port/datasnap/rest/TServerMethods/%22GenereazaMonetarRetail%22**

Body (exemplu):

Campuri disponibile	Camp Obligatoriu	Explicatii
{		
"CodPostRetail": "101",		
"CodCasaDeMarcat": "154",		
"CodCarnet": "107",		
"CodCarnetLivrari": "114",		
"ModuriDePlata": [{		
"CodModPlata": 0,		
"CodCasaContabila": 20		
},		
{		
"CodModPlata": 1,		
"CodCasaContabila": 105		
},		
{		
"CodModPlata": 3,		
"CodCasaContabila": 105		
}		
]		
}		

Mergi la [Top document](#)

Adaugare iesiri catre subunitati

Denumirea functiei interne: **updateIesiriSubunit**

Mod invocare:

URL: **http://host:port/datasnap/rest/TServerMethods/lesiriSubunit**

Tip apel: POST

Body : (exemplu)

Campuri disponibile	Camp Obligativ	Explicatii
{		
"AnLucru": "2018",		
"LunaLucru": "5",		
"Documente": [{		
"SimbolCarnet": "RS",		
"NrDoc": "514",		
"Operat": "D",		
"Operatie": "A",		
"Data": "21.05.2018",		
"Anulat": "N",		
"SimbolCarnetLivr": "XLIVR",		
"NrLivr": "444",		
"DataLivr": "21.05.2018",		
"CodSubunitSursa": "2",		
"CodSubunitDest": "106",		
"Observatii": "ObsDoc",		
"Items": [{		
"IDArticol": "123456",		
"UM": "buc",		
"Cant": "4",		
"CodLinieCmd": "",		
"Serii": [{		
"Serie": "AAAAA2",		
"Cant": "4"		
}],		
"Gestiune": "DC",		
"TipContabil": "MD",		
"PretInreg": "50",		
"PretAchiz": "20"		
}], {		
"IDArticol": "3000",		
"UM": "buc",		
"Cant": "22",		
"Serii": [{		
"Serie": "AAAAA1",		
"Cant": "22"		
}],		
"Gestiune": "DC"		
}]		
}]		
}		

Mergi la [Top document](#)



Adaugare documente rezolvare inventar (mariri si diminuari de stoc)

Denumirea functiei interne: **UpdateReglareInventar**

Mod invocare:

URL: **http://host:port/datasnap/rest/TServerMethods/ReglareInventar/**

Body (exemplu):

Campuri disponibile	Camp Obligatoriu	Explicatii
{		
"AnLucru": "2016",		
"LunaLucru": "9",		
"CodSubunitate": "103",		
"Documente": [{		
"TipReglare": "MARIRE",		valori posibile: Marire sau Diminuare
"NrDoc": "1",		
"SimbolCarnet": "RS",		
"Nrlnreg": "555",		
"Operat": "D",		
"Operatie": "A",		
"Data": "30.09.2016",		
"Anulat": "N",		
"SimbolCarnetLivr": "RS",		
"NrLivr": "44",		
"DataLivr": "30.09.2016",		
"Observatii": "",		
"Items": [{		
"IDArticol": "111",		
"UM": "buc",		
"Cant": "1",		
"PretAchiz": "100",		poate fi utilizat cand se importa o linie noua de stoc
"Pretlnreg": "100",		poate fi utilizat cand se importa o linie noua de stoc sau pentru a preciza pretul pozitiei de stoc pe care se doreste marirea
"IDFurnizor": "111",		poate fi utilizat cand se importa o linie noua de stoc
"Gestiune": "DC",		
"SimbolCont": "607",		poate fi utilizat cand se doreste ca nota contabila sa se inregistreze pe alt cont decat cel setat in configurarea contabila a articolului
"LinieStocNoua": "D"		Creaza linie de stoc noua
}],		
}		
{		
"IDArticol": "333",		
"UM": "buc",		
"Cant": "1",		
"Pret": "1000",		
"Gestiune": "DC"		
"Serii": [{		
"Serie": "B2",		
"Cant": "1",		
"DataProd": "",		
"DataExpirare": ""		
}]		
}		

wme.ro

Campuri disponibile	Camp Obligatoriu	Explicatii
]		
}}		
}		

Mergi la [Top document](#)



Modificare stadiu WMS inventar

Denumirea functiei interne: **UpdateStadiuWMSInventare**

Mod invocare:

URL: **http://host:port/datasnap/rest/TServerMethods/StadiuWMSInventare**

Tip apel: POST

Body (exemplu):

Campuri disponibile	Camp Obligatoriu	Explicatii
{		
"CodInventar": "426",		
"Stadiu": "3"		
}		

Mergi la [Top document](#)

Adaugare bonuri casa de marcat

Denumirea functiei interne: **UpdateBonuriCasadeMarcat**

Mod invocare:

URL: **http://host:port/datasnap/rest/TServerMethods/BonuriCasadeMarcat**

Body (exemplu):

Campuri disponibile	Camp Obligatoriu	Explicatii
{		
"Bonuri": [{		
"Numar": "123",		
"Data": "12.09.2016",		
"CodFactura": "",		codies factura cu bifa de InfoCM
"CodCasaDeMarcat": "145",		
"IDBon": "241",		atunci cand este completat se va face verificare in baza de date si daca mai exista nu se va valida json-ul.
"MarcaAgent": "41",		
"UserName": "",		
"Observatii": "",		
"Items": [{		
"IDArticol": "1126",		
"UM": "Buc",		nu mai este obligatorie completarea campului. Atunci cand valoarea nu este completata se va prelua UM implicita de la nivel de articol.
"Cant": "4",		
"Pret": "100",		
"TVA": "80",		Valoare totala TVA articol
"Discount": "10",		
"CodLinieCmd": "182",		
"SimbolGestiune": ""		
}],		
"ModuriDePlata": [{		
"CodPlata": "0",		
"Valoare": "0"		
}],		
{		
"CodPlata": "1",		
"Valoare": "360"		
}		
}]		
}		

Mergi la [Top document](#)



Adaugare intrari de la subunitati

Denumirea functiei interne: **UpdateIntrariDeLaSubunitati**

Mod invocare:

URL: **http://host:port/datasnap/rest/TServerMethods/IntrariDeLaSubunitati**

Body (exemplu):

Campuri disponibile	Camp Obligatoriu	Explicatii
{		
"AnLucru": "2016",		
"LunaLucru": "9",		
"Documente": [{		
"CodSubunitSursa": "103",		
"CodSubunitDest": "2",		
"NrDoc": "2",		
"Operat": "D",		
"Data": "02.09.2016",		
"SimbolCarnetNIR": "RS",		
"NrNIR": "37",		
"DataNIR": "02.09.2016",		
"Observatii": "articole cu serii",		
"ObservatiiNIR": "ObsNIR",		
"Items": [{		
"IDArticol": "111",		
"UM": "buc",		
"Cant": "12",		
"Pret": "12.20",		
"PretInreg": "22.90",		
"Gestiune": "DC",		
"TipContabil": "MP",		
"LocatieGest": "",		
"CodLinieCmd": ""		
}]		
}]		
}		

Mergi la [Top document](#)

Upload fisiere

Denumirea funcției interne: **UpdateUploadFile**

Mod invocare:

URL: **http://host:port/datasnap/rest/TServerMethods/UploadFile**

Tip apel: POST

Body (exemplu):

Campuri disponibile	Camp Obligatoriu	Explicatii
{		
"TipDoc": "3",		
"NrDoc": "88",		
"SeriaDoc": "RS",		
"DataDoc": "21.07.2015",		
"IDPartener": "RO123456",		
"TipFisier": "PDF",		
"Observatii": "X",		
"CodDosar": "405",		
"File": "....."		<i>trebuie inserat un fisier codificat in Base64</i>
}		

// functia insereaza atasamente doar pe machetele de documente si pe macheta Parc auto; pentru inserarea atasamentelor pe macheta Parc auto, jsonul trebuie sa fie sub urmatorul format:

Campuri disponibile	Camp Obligatoriu	Explicatii
{		
"TipDoc": "505",		
"NrDoc": "",		
"DataDoc": "",		
"IDPartener": "",		
"SerieCaroserie": "13",		
"TipFisier": "PDF",		
"File": "....."		<i>trebuie inserat un fisier codificat in Base64</i>
}		

Exemplu de funcție în C Sharp:

```
using RestSharp;
private void load_file()
{
    var client = new RestClient("http://localhost:8085/datasnap/rest/TServerMethods/");
    var request = new RestRequest("UploadFile/", Method.POST);
    byte[] bytes = System.IO.File.ReadAllBytes("WME.pdf");
    string base64Text = System.Convert.ToBase64String(bytes);
    string data = " { \"TipDoc\": \"3\", \"NrDoc\": \"88\", \"DataDoc\": \"21.07.2015\", \"IDPartener\": \"RO777\",
    \"TipFisier\": \"PDF\", \"File\": \"\" + base64Text + \"\" } ";
    request.AddParameter("application/json", data, ParameterType.RequestBody);
    IRestResponse response = client.Execute(request);
    Console.WriteLine(response.Content);
}
```

Mergi la [Top document](#)



Adaugare stoc extern

Denumirea functiei interne: **UpdateStocExtern**

Mod invocare:

URL: **http://host:port/datasnap/rest/TServerMethods/StocExtern**

Tip apel: POST

Body (exemplu):

Campuri disponibile	Camp Obligatoriu	Explicatii
[{		
"IDArticol": "Stoc8",		
"Cant": "300",		
"Pret": "40"		
},		
{		
"IDArticol": "3636",		
"Cant": "50",		
"Pret": "46"		
},		
{		
"IDArticol": "4646",		
"Cant": "20",		
"Pret": "80"		
}		
]		

//Stocul extern va fi vizibil in Info stoc, la Stoc suplimentar. Daca se trimit stocuri pentru articole care nu se regasesc in baza de date, acestea vor fi ignorate.

Mergi la [Top document](#)

Modificare mijloc fix

Denumirea funcției interne: **UpdateMIFIX**

Mod invocare:

URL: **http://host:port/datasnap/rest/TServerMethods/MIFIX**

Body (exemplu):

Campuri disponibile	Camp Obligatoriu	Explicatii
{		
"An": "2021",		
"Luna": "12",		
"CodMifix": "1224",		
"MarcaResponsabil": "154"		
}		

Mergi la [Top document](#)



Calcul cantitate UM

Denumirea functiei interne: **CalculCantUM**

Mod invocare:

URL: **http://host:port/datasnap/rest/TServerMethods/%22CalculCantUM%22**

Body (exemplu):

Campuri disponibile	Camp Obligatoriu	Explicatii
{		
"IDArticol": "2000",		
"D1": "1.22",		
"D2": "3.55",		
"D3": "0",		
"CantUM1": "22.77"		
}		

Returneaza:

```
{
  "result": "ok",
  "Cantitati": [
    {
      "IDArticol": "2000",
      "D1": "1,22",
      "D2": "3,55",
      "D3": "0",
      "RelatieUM1": "5",
      "CantUM1": "22,77",
      "CantUM": "5,26"
    }
  ],
  "ErrorList": []
}
```

Mergi la [Top document](#)

Adaugare retete

Denumirea functiei interne: **UpdateRetete**

Mod invocare:

URL: **http://host:port/datasnap/rest/TServerMethods/Retete**

Body (exemplu):

Campuri disponibile	Camp Obligatoriu	Explicatii
{		
"TipReteta": "1",		
"IDProduce": "111",		
"Cant": "1",		
"Pret": "275.5",		
"Observatii": "Adaugare reteta",		
"Implicita": "D",		
"IDProiect": "XL55",		
"Materiale": {		
"IDArticol": "2000",		
"Cant": "10",		
"Pret": "2,55",		
"SimbolGestiune": "GP2",		
"Tip": "3"		
},		
"Manopera": {		
"CodOperatie": "T11",		
"SimbolLocMunca": "LMT11",		
"CodTarif": "T11",		
"SimbolGestiune": "GP2",		
"TimpUnitar": "120"		
},		
{		
"CodOperatie": "S11",		
"SimbolLocMunca": "LMS11",		
"CodTarif": "S11",		
"SimbolGestiune": "GP2",		
"TimpUnitar": "60"		
}		
}		
}		

Returneaza:

```
{
  "Result": "ok",
  "ErrorList": [],
  "CodReteta": "120"
} Mergi la Top document
```



Adaugare contracte

Denumirea functiei interne: **UpdateContracte**

Mod invocare:

URL: **http://host:port/datasnap/rest/TServerMethods/Contracte**

Body (exemplu):

Campuri disponibile	Camp Obligatoriu	Explicatii
{		
"AnLucru": "2015",		
"LunaLucru": "7",		
"CodSubunitate": "2",		
"Documente": [{		
"TipContract": "34",		10 – Contract furnizor 27 – Contract client 34 – Contract abonament clienti
"Moneda": "EUR",		
"Observatii": "aabbcc",		
"Incoterms": "1",		0==... nedefinit 1==EXW - Ex Works (named place of delivery) 2==FCA - Free Carrier (named place of delivery) 3==CPT - Carriage Paid To (named place of destination) 4==CIP - Carriage and Insurance Paid to (named place of destination) 5==DAT - Delivered at Terminal (named terminal at port or place of destination) 6==DAP - Delivered at Place (named place of destination) 7==DDP - Delivered Duty Paid (named place of destination) 8==FAS - Free alongside ship (named port of shipment) 9==FOB - Free on Board (named port of shipment) 10==CFR - Cost and Freight (named port of destination) 11==CIF - Cost, Insurance and Freight (named port of destination)
"AutoPrelungire": "DA",		Valori DA; NU
"CodAnalizaNod": "104",		
"LuniPrelungire": "3",		
"NrDoc": "122",		
"NrInreg": "130",		
"SimbolCarnet": "CA",		

wme.ro

"Data": "01.07.2015",		
"DataStart": "01.07.2015",		
"DataSfarsit": "01.12.2016",		
"Agent": "200",		Marca agent
"IDPartener": "RO999",		
"Locatie": "AAA",		Sediu Partener
"Explicatii": "expl123456",		
"Operat": "DA",		Valori DA; NU
"Blocat": "NU",		Valori DA; NU
"Anulat": "NU",		Valori DA; NU
"Activ": "1",		Activ=1 Activ doar pe comenzi=2 Activ pe toate subunitatile=3 Inactiv=0
"Semnat": "DA",		Valori DA; NU
"TipMonedaFact": "2",		Facturare in moneda contractului = 0; Facturare in lei la cursul zilei = 1; Facturare in lei la cursul favorabil=2
"CodBanca": "114",		
"ProcMajCurs": "8",		
"TipPerFact": "1",		Facturare la intervale personalizate=0; Facturare la intervale standard=1
"ModFacturare": "1",		Facturare in avans= 1; Facturare normala = 0; Facturare ulterioara= 2
"ProcMaj": "5",		
"ZileGratie": "10",		
"IntervalFacturare": "12",		Facturare lunara=1; Facturare trimestriala = 3; Facturare semestriala = 6; Facturare anuala = 12
"ZiFacturare": "30",		
"EXTENSIE_DOCUMENT": "",		
"Items": [{		
"IDArticol": "4055",		
"UM": "buc",		
"Cant": "1",		
"Pret": "1000",		
"ZileCredit": "2",		Campul "Zile plata" din interfata
"DataLivrare": "18.06.2016",		
"Discount": "-10",		
"AdDim": "",		
"EXTENSIE_ARTICOL": "",		
"DataStart": "01.07.2015",		

"DataSfarsit": "01.12.2016",		
"TipPret": "4",		Lunar- relativ la nr de zile facturabile din luna = 1; Lunar fix – indiferent de nr de zile facturabile din luna = 5; Zilnic- in functie de nr. de zile perioada facturata = 2; Cantitativ – cantitate lunara limitata = 3; Pachet – cantitate anuala limitata = 4
"Sediulivrare": "AAA",		
"NrAuto": "33",		
"TaxaUscare": "",		
"TaxaConditionare": "",		
"LUscare": "",		
"LConditionare": "",		
"SimbolGestiune": "G1",		
"ParamAgrCadru": "DA",		
"Target": [{		
"Zile": "10",		
"Discount": "-10",		
"ValDiscount": "988",		
"ProcValDoc": "30",		
"TermenFix": "23.10.2023"		
}],		
"ParametriAgricoli": [{		
"CodParametru": "1",		
"ValStart": "1.1",		
"ValStop": "2",		
"Abatere": "0.1",		
"StartProc": "3",		
"StartCorectie": "",		
"Corectie": "",		
"Proc": "3",		
"Grafic": "D"		
}],		
"TargetCant": [{		
"CantMin": "10",		
"Discount": "-10",		
"ValDiscount": "",		
"TipDiscountC": "0"		Poate lua valorile 0,1,2,3 Pentru valorile 0 si 2 se accepta valori pe campul Discount, iar pentru valorile 1 si 3 se accepta pe campul

		ValDiscount
}}		
}}		
}}		
}		

Returneaza:

```
{  
  "result": "ok",  
  "ErrorList": []  
}
```

Parametrul "CodParametru" din obiectul "ParametriAgricoli" are urmatoarele valori:

- 1 = Umiditate
 - 2 = Corpuri straine
 - 3 = Incoltit
 - 4 = Hectrolitrica
 - 5 = Gluten
 - 6 = Fuzaritate
 - 7 = Cadere
 - 8 = Deformare
 - 9 = Sticlozitate
 - 10 = Sparturi
 - 11 = Proteina
 - 12 =Aflatoxina
 - 13 = Atac plosnita
 - 14 = Continut ulei
 - 15 = Aciditate
 - 16 = Sistave
 - 17 = Indice refractie
 - 18 = Indice w
 - 19 = Toxina DON
 - 20 =Boabe toxice
- Mergi la [Top document](#)



Modificare contracte

Denumirea functiei interne: **ModificaContracte**

Mod invocare:

URL: <http://host:port/datasnap/rest/TServerMethods/%22ModificaContracte%22>

Body (exemplu modificare linii contract existente):

Campuri disponibile	Camp Obligatoriu	Explicatii
[[
"CodContract": "235",		
"DataStart": "02.07.2015",		
"DataSfarsit": "18.12.2016",		
"Operat": "DA",		Valori DA; NU
"Blocat": "NU",		Valori DA; NU
"Anulat": "NU",		Valori DA; NU
"Grafic": "DA",		Reface graficul pentru contractele de tip abonament
"Activ": "1",		Activ=1 Activ doar pe comenzi=2 Activ pe toate subunitatile=3 Inactiv=0
"Semnat": "DA",		Valori DA; NU
"Grafic": "D",		
"Linii": [{		
"CodLinie": "304",		CodContract1
"Cant": "4",		
"DataStart": "03.07.2015",		
"DataSfarsit": "18.12.2016"		
},		
{		
"CodLinie": "331",		
"Cant": "2",		
"DataStart": "03.07.2015",		
"DataSfarsit": "18.12.2016",		
"Target": {		
"Zile": "10",		
"Discount": "-10",		
"ValDiscount": "988",		
"ProcValDoc": "30",		
"TermenFix": "23.10.2023"		
}}		
}		
]		
]]		

Returneaza:

```
{
  "Result": "ok",
  "ErrorList": []
}
```

Body (exemplu adaugare linii noi contract existent):

Campuri disponibile	Camp Obligatoriu	Explicatii
---------------------	------------------	------------

Campuri disponibile	Camp Obligatoriu	Explicatii
[[
"CodContract": "235",		
"Linii": [{		
"CodLinie": "-1",		
"IDArticol": "1119",		Codcontract1
"UM": "buc",		
"Cant": "1",		
"Pret": "1000",		
"ZileCredit": "2",		
"Discount": "-10",		
"AdDim": "",		
"DataStart": "01.07.2017",		
"DataSfarsit": "01.12.2018",		
"TipPret": "4",		
"Sediulivrare": "",		
"NrAuto": "",		
"SimbolGestiune": "DC"		
"Target": [{		
"Zile": "10",		
"Discount": "-10",		
"ValDiscount": "988",		
"ProcValDoc": "30",		
"TermenFix": "23.10.2023"		
}],		
"TargetCant": [{		
"CantMin": "10",		
"Discount": "-10",		
"ValDiscount": "",		
"TipDiscountC": "0"		Poate lua valorile 0,1,2,3 Pentru valorile 0 si 2 se accepta valori pe campul Discount, iar pentru valorile 1 si 3 se accepta pe ca,pul ValDiscount
}]		
]]		

Mergi la [Top document](#)



Modificare informatii locatii

Denumirea functiei interne: **UpdateInfoLocatii**

Mod invocare:

URL: **http://host:port/datasnap/rest/TServerMethods/InfoLocatii**

Body (exemplu):

Campuri disponibile	Camp Obligatoriu	Explicatii
{		
"Locatii": [{		
"CodLocatie": "188",		
"Descriere": "CA1"		
}, {		
"CodLocatie": "200",		
"Descriere": "CA2"		
}]		
}		

Returneaza:

```
{
  "Result": "ok",
  "ErrorList": []
} Mergi la Top document
```

Export facturi

Denumirea funcției interne: **ExportaFactura**

Mod invocare:

URL: **http://host:port/datasnap/rest/TServerMethods/%22ExportaFactura%22**

Body (exemplu):

Campuri disponibile	Camp Obligatoriu	Explicatii
{		
"CodFactura": "542",		Pot fi introduse coduri de facturi, avize si facturi la avize
"ListID": "101",		ListID = 101 – facturi fiscale ListID = 140 – avize ListID = 141 – Facturi la avize
"ListVer": "0"		
}		

Returneaza:

```
{  
  "result": "ok",  
  "ErrorList": [],  
  "NumeExport": "E:\\Liste\\1001.PDF"  
}
```

Mergi la [Top document](#)



Adaugare compensari

Denumirea functiei interne: **UpdateCompensari**

Mod invocare:

URL: <http://host:port/datasnap/rest/TServerMethods/Compensari>

Body (exemplu):

Campuri disponibile	Camp Obligatoriu	Explicatii
{		
"AnLucru": "2016",		
"LunaLucru": "9",		
"CodSubunitate": "2",		Valoare preluata din functia GetListaSubunitati
"Compensari": [
{		
"SimbolCarnet": "RS",		
"NrDoc": "4",		
"DataDoc": "30.09.2016",		
"Agent": "",		
"Debit": {		
"IDPartener": "111",		Cand TipDoc = -1 nu se completeaza
"Observatii": "Observatii debit",		
"Linii": [
{		
"TipDoc": "-2",		Poate lua urmatoarele valori: -2 = compensare pe partener – document fara legatura -1 = compensare direct pe cont 1 = intrari de la furnizori 19 = iesiri catre clienti 310 = avans platit la furnizori 410 = avans incasat clienti
"NrDoc": "",		
"SeriaDoc": "",		
"TipDocAvans": "",		Pentru TipDoc 310 sau 410 trebuie completat campul cu informatia din campul Serie returnat de functia GetSolduriClienti sau GetSolduriFurnizori
"ValCompensata": "3000",		
"SimbolCont": "409.01"		Trebuie completat doar in cazul in care TipDoc = -2 sau -1
}		
]		
},		
"Credit": {		
"IDPartener": "111",		Cand TipDoc = -1 nu se completeaza
"Observatii": "Observatii credit",		
"Linii": [
{		
"TipDoc": "19",		Poate lua urmatoarele valori: -2 = compensare pe partener – document fara legatura -1 = compensare direct pe cont 1 = intrari de la furnizori 19 = iesiri catre clienti 310 = avans platit la furnizori 410 = avans incasat clienti

Campuri disponibile	Camp Obligatoriu	Explicatii
"NrDoc": "741",		
"SeriaDoc": "RS",		
"TipDocAvans": "",		Pentru TipDoc 310 sau 410 trebuie completat campul cu informatia din campul Serie returnat de functia GetSolduriClienti sau GetSolduriFurnizori
"ValCompensata": "3000",		
"SimbolCont": ""		Trebuie completat doar in cazul in care TipDoc = -2 sau -1
}		
]		
}		
}		
]		
}		

Returneaza:

```
{
  "result": "ok",
  "ErrorList": []
}
```

Mergi la [Top document](#)



Adaugare rezervari comenzi

Denumirea functiei interne: **UpdateRezervariComenzi**

Mod invocare:

URL: **http://host:port/datasnap/rest/TServerMethods/RezervariComenzi**

Body (exemplu):

Campuri disponibile	Camp Obligatoriu	Explicatii
{		
"Comenzi": [
{		
"CodComanda": "813",		
"NrDoc": "4",		
"Items": [{		
"CodLinieComanda": "997",		
"Observatii": "Observatii debit",		
"Rezervari": [
{		
"Gestiune": "DC",		
"Serie": "",		
"LocatieGest": "",		
"CodLocatie": "",		
"TipContabil": "",		
"Cant": ""		
}]		
}]		
}]		
}]		
}]		
}		

Returneaza:

```
{
  "result": "ok",
  "ErrorList": []
}
```

Mergi la [Top document](#)

Adaugare voucher cadou

Denumirea funcției interne: **UpdateVoucherCadou**

Mod invocare:

URL: **http://host:port/datasnap/rest/TServerMethods/VoucherCadou**

Body (exemplu):

Campuri disponibile	Camp Obligatoriu	Explicatii
{		
"InfoVouchere": [
{		
"BarCode": "5433",		
"TipOperatie": "1",		Valori posibile: 1 – adaugarea voucher 2 – stingere voucher
"DataActivarii": "23.11.2024",		Pentru TipOperatie = 1 este obligatorie completarea campului
"DataExpirarii": "23.11.2025",		
"Valoare": "123"		
},		
{		
"BarCode": "212121221",		
"TipOperatie": "2"		
}		
]		
}		

Returneaza:

```
{  
  "result": "ok",  
  "ErrorList": []  
}
```

Mergi la [Top document](#)



Adaugare extensii facturi furnizori

Denumirea functiei interne: **UpdateExtensiiFactFurn**

Mod invocare:

URL: **http://host:port/datasnap/rest/TServerMethods/ExtensiiFactFurn**

Tip apel: POST

Body (exemplu):

Campuri disponibile	Camp Obligatoriu	Explicatii
{		
"Extensii": [{		
"CodIntr": "191",		
"TipDoc": "191",		
"EXTENSIE": "7851131",		
"Items": [{		
"CodIntr1": "961",		
"EXTENSIELINIE": ""		
}]		
}, {		
"CodIntr": "192",		
"TipDoc": "191",		
"EXTENSIE": "7854529",		
"Items": [{		
"CodIntr1": "961",		
"EXTENSIELINIE": ""		
}]		
}]		
}		

Mergi la [Top document](#)

Descriere FUNCȚII GET

Cautare partener in baza de date:

Pentru un singur partener:

URL: **http://host:port/datasnap/rest/TServerMethods/GetInfoPartener/UserName/IDPartener**

Tip apel: GET

PARAMETRI:**UserName** – numele userului (nu e obligatoriu), **IDPartener**

Returneaza:

Campuri returnate	Explicatii
{	
"Error": "ok",	
"Data": {	
"Cod": "107",	
"ID": "24903",	
"Denumire": "Cia",	
"Blocat": "NU",	
"TVAlaIncasare": "NU",	
"PersoanaFizica": "NU",	
"CodExtern": "2315",	
"CodIntern": "2315",	
"CodFiscal": "RO111",	
"RegistruComert": "ABCD",	
"CategoriePretImplicita": "Categorie nominal cu TVA",	
"SimbolCategoriePret": "",	
"ScadentaLaVanzare": "10",	
"ScadentaLaCumparare": "5",	
"CreditClient": "",	
"TipPartener": "Asigurator auto,Comisionar,Inst.publica",	
"CaracterizareContabila": {	
"Denumire": "Partener 1",	
"Simbol": "1001"	
},	
"DiscountFix": "",	
"ModAplicareDiscount": "1",	Poate lua urmatoarele valori: 1 – reducere/marire directa pret (coloana %Ad) 2 – Discount/majorare evidentiata contabil (coloana %Disc) 3 – afisare fara afectare pret
"Moneda": "EUR",	
"CriteriiDiscount": ["Discount 1"],	
"CodCriteriiDiscount": ["108"],	
"Observatii": "",	
"Clasa": "C",	
"SimbolClasa": "X",	
"CodClasa": "X",	
"DataAdaugarii": "01.11.2021",	
"DataNastere": "",	campul preia informatii atunci cand partenerul este persoana fizica
"InfoAprovizionare": [{	
"CodSubunitate": "2",	
"Zi": "Marti",	
"Perioada": "5"	
},	
{	

Campuri returnate	Explicatii
"CodSubunitate": "103",	
"Zi": "Luni",	
"Perioada": "10"	
}},	
"PersoaneContact": [{	campul aduce informatii despre persoanele de contact care nu au sediu asignat
"Cod": "102",	
"Nume": "Popescu",	
"Prenume": "Ion",	
"Telefon": "",	
"Email": "",	
"Functie": ""	
}},	
"Sedii": [{	
"Localitate": "Iasi",	
"IDSediu": "156",	
"CodSediu": "154",	
"GLN": "",	
"Strada": "Mihai Voda Viteazul",	
"Numar": "12F",	
"Bloc": "14",	
"Etaj": "1",	
"Apartament": "7",	
"Judet": "IS",	
"Tara": "RO",	
"CodPostal": "220033",	
"CodSiruta": "95079",	
"Telefon": "0748888888",	
"Latitudine": "",	
"Longitudine": "",	
"TraseuLivrare": "",	
"PozTraseuLivrare": "",	
"TraseuVizitare": "",	
"PozTraseuVizitare": "",	
"SimbolGestLivrare": "",	
"TipSediu": "LF",	
"ScadentaLaVanzare": "",	
"ZileDepasire": "",	
"Inactiv": "NU",	
"CodClient": "",	
"eMail": "aaa@winmentor.ro",	
"TipLocatie": {	
"Denumire": "",	
},	
"Agent": {	
"Marca": "2",	
"Nume": "Vasilache",	
"Prenume": "Ion"	
},	
"PersoaneContactSediu": [{	campul aduce informatii despre persoanele de contact care au sediu asignat
"Cod": "139",	
"Nume": "Conta",	
"Prenume": "Maria",	
"Telefon": "",	
"Email": "",	
"Functie": ""	
}},	
"Conturi": [{	
"Banca": "Banca Comerciala Romana",	
"SimbolBanca": "BCR",	
"IBAN": "RO97BTRL024012025148XX",	

Campuri returnate	Explicatii
"Implicit": "NU"	
}},	
"ExtensieSediu": "12421"	Extensie declarata la nivel de sediu partener
}},	
"Extensii": [{	
"UNU": "AAA",	
"DOI": "2"	
}, {	
"UNU": "BBB",	
"DOI": "3"	
}, {	
"UNU": "CCC",	
"DOI": "4"	
}]	
}	
}	

Pentru o lista de parteneri:

URL: <http://host:port/datasnap/rest/TServerMethods/getInfoParteneri>

Tip apel: **GET**

Returneaza: datele fara filtrare

URL: <http://host:port/datasnap/rest/TServerMethods/%22getInfoParteneri%22>

Tip apel: **POST**

Body:

Un obiect JSon care contine criteriile de interogare a partenerilor. Structura lui contine:

Campuri filtrare	Explicatii
{	
"DataReferinta": "DD.MM.YYYY HH:MM",	
"Denumire": "Popescu",	
"Telefon": "",	
"MarcaAgent": "2",	
"CodFiscal": "",	
"Email": "",	Acest filtru identifica partenerul si returneaza informatii despre toate sediile partenerului.
"Paginare": {	
"Pagina": "1",	
"Inregistrari": "50"	
}	
}	

Returneaza: datele filtrate conform criteriilor din Body.

Campuri returnate	Explicatii
{	
"Result": "ok",	
"Paginare": {	
"Pagina": "1",	
"TotalPagini": "20"	
},	
"InfoParteneri": [{	
"Cod": "107",	
"ID": "24903",	
"Denumire": "Cia",	
"Blocat": "NU",	
"TVAlaIncasare": "NU",	
"PersoanaFizica": "NU",	
"CodExtern": "2315",	

Campuri returnate	Explicatii
"CodIntern": "2315",	
"CodFiscal": "RO111",	
"RegistruComert": "ABCD",	
"CategoriePretImplicita": "Categorie nominal cu TVA",	
"SimbolCategoriePret": "",	
"ScadentaLaVanzare": "10",	
"ScadentaLaCumparare": "5",	
"CreditClient": "",	
"TipPartener": "Asigurator auto,Comisionar,Inst.publica",	
"CaracterizareContabila": {	
"Denumire": "Partener 1",	
"Simbol": "1001"	
},	
"DiscountFix": "",	
"ModAplicareDiscount": "1",	Poate lua urmatoarele valori: 1 – reducere/marire directa pret (coloana %Ad) 2 – Discount/majorare evidentiata contabil (coloana %Disc) 3 – afisare fara afectare pret
"Moneda": "EUR",	
"CriteriiDiscount": ["Discount 1"],	
"CodCriteriiDiscount": ["108"],	
"Observatii": "",	
"Clasa": "C",	
"SimbolClasa": "X",	
"CodClasa": "X",	
"DataAdaugarii": "01.11.2021",	
"DataNastere": "",	campul preia informatii atunci cand partenerul este persoana fizica
"InfoAprovizionare": [{	
"CodSubunitate": "2",	
"Zi": "Marti",	
"Perioada": "5"	
},	
{	
"CodSubunitate": "103",	
"Zi": "Luni",	
"Perioada": "10"	
}],	
"PersoaneContact": [{	
"Cod": "102",	
"Nume": "Popescu",	
"Prenume": "Ion",	
"Telefon": "",	
"Email": "",	
"Functie": ""	
}],	campul aduce informatii despre persoanele de contact care nu au sediu asignat
"Sedii": [{	
"Localitate": "Iasi",	
"IDSediu": "156",	
"CodSediu": "154",	
"GLN": "",	
"Strada": "Mihai Voda Viteazul",	
"Numar": "12F",	
"Bloc": "14",	
"Etaj": "1",	
"Apartament": "7",	
"Judet": "IS",	
"Tara": "RO",	
"CodPostal": "220033",	
"CodSiruta": "95079",	

Campuri returnate	Explicatii
"Telefon": "0748888888",	
"Latitudine": "",	
"Longitudine": "",	
"TraseuLivrare": "",	
"PozTraseuLivrare": "",	
"TraseuVizitare": "",	
"PozTraseuVizitare": "",	
"SimbolGestLivrare": "",	
"TipSediu": "LF",	
"ScadentaLaVanzare": "",	
"Inactiv": "NU",	
"CodClient": "",	
"eMail": "aaa@winmentor.ro",	
"TipLocatie": {	
"Denumire": ""	
},	
"Agent": {	
"Marca": "2",	
"Nume": "Vasilache ",	
"Prenume": "Ion "	
},	
"PersoaneContactSediu": [{	campul aduce informatii despre persoanele de contact care au sediu asigurat
"Cod": "139",	
"Nume": "Conta",	
"Prenume": "Maria",	
"Telefon": "",	
"Email": "",	
"Functie": ""	
}],	
"Conturi": [{	
"Banca": "Banca Comerciala Romana",	
"SimbolBanca": "BCR",	
"IBAN": "RO97BTRL024012025148XX",	
"Implicit": "NU"	
}],	
"ExtensieSediu": "12421"	Extensie declarata la nivel de sediu partener
}],	
"Extensii": [{	
"UNU": "AAA",	
"DOI": "2"	
}, {	
"UNU": "BBB",	
"DOI": "3"	
}, {	
"UNU": "CCC",	
"DOI": "4"	
}]	
}]	
}	

Mergi la [Top document](#)



Interogare informatii articol

Pentru un singur articol:

URL: <http://host:port/datasnap/rest/TServerMethods/GetInfoArticol/IDArticol/ExtensieNULL>

Tip apel: GET

PARAMETRI: IDArticol si ExtensiiNull – poate lua valorile D sau N

Returneaza:

Campuri returnate	Explicatii
{	
"result": "ok",	
"InfoArticol": {	
"Denumire": " DOMINO 1120 Z ",	
"UM": "Buc",	
"PretVanzare": "100",	
"PretCuTVA": "120",	
"PretValuta": "30 ",	
"CategoriePretImplicita": " Categ nominal cu TVA",	
"PretModAmbalare":{{	
"DenUM": "Cutie2",	
"PretVanzare": "40",	
"PretCuTVA": "48",	
}}	
"Clasa": "CHILLERE",	
"SimbolClasa": "CHILLERE",	
"CodClasa": "124",	
"Producator": "THERMOCOLD COSTRUZIONI SRL",	
"IDProducator": "120",	
"GestiuneImplicita": "DC",	
"CodLocatiImplicita": "",	
"CodExtLocatiImplicita": "",	
"DenLocatiImplicita": "",	
"SimbolContImplicita": "371.01",	
"CodExtern": "2000000",	
"CodIntern": "120ZAMBNN0E060T",	
"ProcentTVA": "20",	
"UMImplicita": "Buc",	
"ParitateUMImplicita": "10",	
"Masa": "20",	
"Volum": "4",	
"GreutateSpecifica": "2",	
"Serviciu": "NU",	
"AreDataExpirare": "NU",	
"CodVama": "20",	
"CodD394": "",	
"PretMinim": "80",	
>DataAdaugarii": "27.09.2016",	
"VizibilComenziOnline": "NU",	
"CodCatalog": "2020",	
"SufixCodCatalog": "",	
"Promotie": "Da",	
"DiscountPromo": "",	
"ZilePlata": "2",	
"ClasaWEB": "Clasa Web 1",	
"SimbolClasaWEB": "CW1",	
"CodClasaWEB": "653",	
"ClasaStat": "Clasa statistica 1",	
"SimbolClasaStat": "CS1",	
"CodClasaStat": "145",	
"Inactiv": "DA",	

Campuri returnate	Explicatii
"StocMinim": "10",	
"LuniGarantie": "",	
"Descriere": "alabalaportocala",	
"DCI": "Aabb",	
"EXTENSIE1": "abcd",	
"EXTENSIE2": "123",	
"EXTENSIE3": "28.10.2019",	
"TipSerie": "fara serie",	
"InactivComenziOnline": "NU",	
"CodCNAS": "",	
"CoefCNAS": "",	
"CheckAutenticitate": "NU",	
"D1": "1",	
"D2": "2",	
"D3": "3",	
"PretReferinta": "",	
"UmSpecifica": "Box",	
"UmAlternativa": "",	
"RelatieUMSpec": "0",	
"SimbolCentruCost": "C1",	
"CodCPV": "18444200-5",	
"ConstructieNoua": "DA",	
"RiscFiscal": "NU",	
"CaractSuplim": "",	
"ZileValabil": "25",	
"AdaosExceptie": "",	
"Nefacturabil": "NU",	
"SimbolContServ": "",	
"FaraStoc": "DA",	
"Blocat": "DA",	
"VoucherCadou": "DA",	
"CodArticol": "184",	
"Attribute": [{	Va fi returnat atunci când articolul are atribute
"Denumire": "Marime",	
"Valoare": "2"	
}],	
"GrupaEchiv": {	
"Denumire": "",	
"Cod": "",	
"Paritate": ""	
},	
"ModuriAmbalare": [{	
"UM": "Paleti",	
"CodExtern": "11122222",	
"CodIntern": "1112",	
"Paritate": "40",	
"Masa": "15",	
"Lungime": "1",	
"Latime": "2",	
"Inaltime": "3"	
},	
{	
"UM": "Cutii",	
"CodExtern": "",	
"CodIntern": "",	
"Paritate": "3,18",	
"Masa": "",	
"Lungime": "",	
"Latime": "",	
"Inaltime": ""	
}	
}],	

Campuri returnate	Explicatii
"CodExternAlternativ": ["5555", "	
"], "CodInternAlternativ": ["5555"	
"], "Discounturi": [{ "Denumire": "Disc categ prod", "Procent": "-25,37"	
}], "Traduceri": [{ "CodLimba": "102", "Denumire": "Engleza", "Traducere": "This is a test", "Descriere": ""	
}], "StocPeSubunitati": [{ "CodSubunitate": "102", "Subunitate": "Sediu central", "StocMinim ": "10", "StocMaxim": "50" "StocOptim": "25"	
}], "AlteCategoriiPret": [{ "CategoriePret": "Test 2", "Pret": "400,00", "TVAINclus": "NU", "Subunitatea": "Sediu Central"	
}], { "CategoriePret": "Test3", "Pret": "300,00", "TVAINclus": "NU", "Subunitatea": "Sediu Central", "PretModAmbalare":{ "DenUM":"Cutie2", "Pret":"600"	
}], { "CategoriePret": "Test3", "Pret": "210,00", "TVAINclus": "NU", "Subunitatea": "Bucuresti"	
}], { "CategoriePret": "3 Test4", "Pret": "333,00", "TVAINclus": "DA", "Subunitatea": "Bucuresti"	
}], "TaxeAccize": ["102"], "GrupaEchiv": { "Denumire": "Grupa echivalenta", "Cod": "102", "Paritate": "1"	
}], "Ambalaje": [{ "IdAmbalaj": "222", "Denumire": "Articol RS serie buc",	

Campuri returnate	Explicatii
"CantMin": "1"	
"Tip": "3",	
"Returnabil": "DA"	
}},	
"InfoLaParteneri": [{	
"Partener": "ALBERT S.R.L.",	
"Clasa": "Clienti",	
"SimbolClasa": "Clienti",	
"IDPartener": "111",	
"DenumireLaPartener": "Articol la partener",	
"CodLaPartener": "123456",	
"CodExternLaPartener": "123456",	
"IDSpecific": "",	
"DenUMPreferata": "",	
"Gama": "",	
"Observatii": "",	
"Observatii2": "",	
"GLN": ""	
}],	
"InfoImplicite": [{	
"CodSubunitate": "103",	
"GestiuneImplicita": "DC",	
"SimbolTipContImplicit": "MD",	
"CodLocatiImplicita": "0",	
"CodExtLocatiImplicita": "",	
"DenLocatiImplicita": ""	
}]	
}],	
"ErrorList": []	
}	

Pentru o lista de articole:

URL: <http://host:port/datasnap/rest/TServerMethods/GetInfoArticole>

Tip apel: **GET**

Returneaza: datele fara filtrare

URL: <http://host:port/datasnap/rest/TServerMethods/%22GetInfoArticole%22>

Tip apel: **POST**

Body:

Un obiect JSon care contine criteriile de interogare a articolelor. Structura lui poate contine unul sau mai multe dintre urmatoarele criterii de filtrare:

Campuri filtrare	Explicatii
{	
"DataReferinta": "05.12.2017 12:00",	se refera la articole adaugate / modificate incepand cu data respectiva
"Denumire": "Bujie",	
"Clasa": "Piese",	
"SimbolClasa": "6523",	cand se doreste filtrarea pe mai multe clase se foloseste expresia "SimbolClasa":["CL2","CL4"]
"VizibilComenziOnline": "Da",	
"IDArticole": ["1126", "000"],	
"SimbolContImplicit": "371.01",	cand se doreste filtrarea pe mai multe conturi se foloseste expresia "SimbolContImplicit": ["371.01","371.02"]
"FaraAnalizaPreturi": "DA",	cand este setata pe DA nu mai sunt analizate preturile de la alte subunitati diferite de Sediul central
"Inactiv": "DA",	aduce doar articolele care au bifa de inactiv

Campuri filtrare	Explicatii
"SimbolTipContImplicit": ["IDS", "MD"],	Cand se doreste filtrarea dupa un simbol de tip contabil
"ExtensieNULL": "D",	Returnare campuri nule pe extensii
"Blocat": "DA",	
"CaractSuplim": [""],	
"VoucherCadou": "D",	
"Paginare": {	
"Pagina": "1",	
"Inregistrari": "500"	
}	
}	

Mergi la [Top document](#)

Interogare clase articole

URL: <http://host:port/datasnap/rest/TServerMethods/GetClaseArticole>
Tip apel: GET

Returneaza:

Campuri returnate	Explicatii
[{	
"Cod": "102",	
"Denumire": "Clasa1",	
"Simbol": "CI 1",	
"Nivel": "1",	
"NrAnalitice": "1",	
"CodParinte": ""	
}, {	
"Cod": "104",	
"Denumire": "Clasa1 7",	
"Simbol": "CI 1.7",	
"Nivel": "2",	
"NrAnalitice": "0",	
"CodParinte": "102"	
},	
{	
"Cod": "370",	
"Denumire": "Aspirare uscata",	
"Simbol": "1.1.2.1",	
"Nivel": "4",	
"NrAnalitice": "0",	
"CodParinte": "368"	
}, {	
"Cod": "371",	
"Denumire": "Aspirare umeda",	
"Simbol": "1.1.2.2",	
"Nivel": "4",	
"NrAnalitice": "0",	
"CodParinte": "368"	
}, {	
"Cod": "369",	
"Denumire": "Scule mecanice",	
"Simbol": "1.2",	
"Nivel": "2",	
"NrAnalitice": "0",	
"CodParinte": "348"	
}]	

Mergi la [Top document](#)



Interogare clase WEB

URL: <http://host:port/datasnap/rest/TServerMethods/GetClaseWEB>

Tip apel: GET

Returneaza :

Campuri returnate	Explicatii
[
{	
"Cod": "103",	
"Denumire": "Clasa Web 1",	
"Simbol": "CW1",	
"Nivel": "1",	
"NrAnalitice": "0",	
"CodParinte": ""	
},	
{	
"Cod": "104",	
"Denumire": "Clasa Web 2",	
"Simbol": "CW2",	
"Nivel": "1",	
"NrAnalitice": "0",	
"CodParinte": ""	
}	
]	

Mergi la [Top document](#)

Interogare articole cu optionale

URL: <http://host:port/datasnap/rest/TServerMethods/GetArticoleOptionale>
Tip apel: GET

URL: <http://host:port/datasnap/rest/TServerMethods/%22GetArticoleOptionale%22>
Tip apel: POST

Campuri filtrare	Explicatii
{	
"IDArticole": [
"5566565657",	
"1008"	
]	
}	

Returneaza:

Campuri returnate	Explicatii
{	
"result": "ok",	
"InfoOptionale": [{	
"IDArticol": "222",	
"Optionale": [{	
"IDArtOptional": "2400001000008",	
"Obs": ""	
}, {	
"IDArtOptional": "2400001000013",	
"Obs": ""	
}, {	
"IDArtOptional": "2400001000010",	
"Obs": ""	
}, {	
"IDArtOptional": "",	
"Obs": ""	
}, {	
"IDArtOptional": "333",	
"Obs": ""	
}]	
},	
{	
"IDArticol": "444",	
"Optionale": [{	
"IDArtOptional": "2400001000013",	
"Obs": ""	
}, {	
"IDArtOptional": "2400001000010",	
"Obs": ""	
}, {	
"IDArtOptional": "",	
"Obs": ""	
}, {	
"IDArtOptional": "2400001000012",	
"Obs": ""	
}]	
}	
},	
"ErrorList": []	
}	

Mergi la [Top document](#)



Interogare nomenclator de criterii discount active

URL: <http://host:port/datasnap/rest/TServerMethods/GetCriteriiDiscount>

Tip apel: GET

Returneaza:

Campuri returnate	Explicatii
{	
"result": "ok",	
"CriteriiDiscount": [{	
"CodCriteriu": "128",	
"Denumire": "Disc categ prod"	
}, {	
"CodCriteriu": "148",	
"Denumire": "Discount 5%"	
}, {	
"CodCriteriu": "168",	
"Denumire": "Discount piese de schimb rez"	
}],	
"ErrorList": []	
}	

Mergi la [Top document](#)

Interogare nomenclator de criterii discount detaliat

URL: <http://host:port/datasnap/rest/TServerMethods/GetDiscountDetaliat>

Tip apel: GET

Functia returneaza discounturile definite pentru articole individuale, pentru clase de articole si pentru toate articolele.

Returneaza:

Campuri returnate	Explicatii
{	
"result": "ok",	
"InfoCriterii": [{	
"CodCriteriu": "112",	
"DenCriteriu": "Discount cl. Target",	
"TipInterval": "2",	Valori posibile: 0 = procent fix 1 = Intervale volum tranzactii (lei) 2 = Intervale cantitati facturate 3 = Intervale termene de plata (zile) 4 = Intervale valori facturi (lei) 5 = Intervale distanta pana la client (km) 6 = Intervale valori articole facturate (lei)
"ModDefinire": "pe clase",	
"Procente": [{	
"IDArticol": "",	
"SimbolClasa": "Clasa Target",	
"LinInf": "1",	
"LimSup": "2",	
"CodClasa": "117",	
"Procent": "-3"	
},	
{	
"IDArticol": "",	
"SimbolClasa": "Clasa Target",	
"CodClasa": "117",	
"Procent": "-5"	
}	
]	
},	
{	
"CodCriteriu": "113",	
"DenCriteriu": "Discount RS pe articol",	
"ModDefinire": "pe articole",	
"Procente": [{	
"IDArticol": "120",	
"SimbolClasa": "",	
"CodClasa": "",	
"Procent": "-10"	
}]	
},	
{	
"CodCriteriu": "114",	
"DenCriteriu": "Discount RS pe clasa",	
"ModDefinire": "pe clase",	
"Procente": [{	
"IDArticol": "",	
"SimbolClasa": "Teste",	
"CodClasa": "118",	
"Procent": "-20"	
}]	
}	

Campuri returnate	Explicatii
},	
{	
"CodCriteriu": "111",	
"DenCriteriu": "Discount intervale",	
"ModDefinire": "pe articole",	
"Procente": [{	
"IDArticol": "Bbb",	
"SimbolClasa": "",	
"CodClasa": "",	
"Procent": "-10"	
}]	
},	
{	
"CodCriteriu": "116",	
"DenCriteriu": "Discount toate articolele",	
"ModDefinire": "pe toate articolele",	
"Procente": [{	
"IDArticol": "",	
"SimbolClasa": "",	
"CodClasa": "",	
"Procent": "-10"	
}]	
}	
],	
"ErrorList": []	
}	

Mergi la [Top document](#)

Interogare informatii personal

URL: <http://host:port/datasnap/rest/TServerMethods/GetListaPersonal>

Tip apel: GET

URL: <http://host:port/datasnap/rest/TServerMethods/%22GetListaPersonal%22>

Tip apel: POST

Campuri filtrare	Explicatii
{	
"DataReferinta": "01.07.2023 23:02"	
}	

Returneaza:

Campuri returnate	Explicatii
{	
"result": "ok",	
"ListaPersonal": [{	
"Nume": "Popescu",	
"Prenume": "Ion",	
"Marca": "4",	
"CodAnalizaNod": "108 ",	
"SimbolCentruCost": "Zz ",	
"Activ": "DA",	
"Agent": "NU",	
"Email": "nume.prenume@mail.ro",	
"CNP": "",	
"SerieBI": "",	
"NumarBI": "",	
"Observatii": "",	
"CodSubunitate": "",	
"EXTENSIE": ""	
}],	
"ErrorList": []	
}	

Mergi la [Top document](#)



Interogare nomenclator subunitati

URL: <http://host:port/datasnap/rest/TServerMethods/GetListaSubunitati>

Tip apel: GET

Returneaza :

Campuri returnate	Explicatii
{	
"Cod": "2",	
"Denumire": "Sediul Central"	
"CodSIUI": ""	
}, {	
"Cod": "104",	
"Denumire": "Sediul Iasi"	
"CodSIUI": ""	
}	

Mergi la [Top document](#)

Interogare informatii gestiuni

URL: **http://host:port/datasnap/rest/TServerMethods/GetListaGestiuni**

Tip apel: GET

Returneaza :

Campuri returnate	Explicatii
{	
"Cod": "105",	
"Denumire": "Iasi",	
"Simbol": "IASI",	
"Subunitate": "",	
"Observatii": ""	
}	

Mergi la [Top document](#)



Interogare nomenclator limbi

URL: <http://host:port/datasnap/rest/TServerMethods/GetListaLimbi>

Tip apel: GET

Returneaza:

Campuri returnate	Explicatii
<code>{"result":"ok",</code>	
<code>"ListaLimbi":</code>	
<code> [{"Cod":"104","Denumire":"Engleza"},</code>	
<code> {"Cod":"105","Denumire":"Italiana"},</code>	
<code> {"Cod":"107","Denumire":"Spaniola"}],</code>	
<code>"ErrorList":[]}</code>	

Mergi la [Top document](#)

Interogare delegati

URL: <http://host:port/datasnap/rest/TServerMethods/GetListaDelegati>

Tip apel: GET

Returneaza:

Campuri returnate	Explicatii
{	
"Cod": "125",	
"IDPartener": "1112",	
"Nume": "Popescu Eugen",	
"NrTransp": "IS 04 RAC",	
"Doc": "C1",	
"SerieDoc": "MX",	
"NrDoc": "123456",	
"EliberatDe": "Pol",	
"CNP": "",	
"Marca": "",	
"MijlocTransport": "auto",	
"NrAuto": "IS 04 RAC",	
"Activ": "DA",	
"Implicit": "NU"	
}	

Mergi la [Top document](#)



Interogare localitati

URL: <http://host:port/datasnap/rest/TServerMethods/GetListaLocalitati>

Tip apel: GET

Returneaza:

Campuri returnate	Explicatii
[{	
"Cod": "102",	
"Denumire": "BALTATI",	
"Tip": "Sat",	
"CodSiruta": "166333",	
"SimbolJudet": "VS",	
"Judet": "Vaslui",	
"SimbolTara": "RO",	
"Tara": "Romania",	
"DenumireSuperior": ""	
}, {	
"Cod": "103",	
"Denumire": "BARSESTI",	
"Tip": "Sat",	
"CodSiruta": "168835",	
"SimbolJudet": "VL",	
"Judet": "Valcea",	
"SimbolTara": "RO",	
"Tara": "Romania",	
"DenumireSuperior": ""	
}]	

Mergi la [Top document](#)

Interogare stocuri

Obs: se pot folosi si functiile *GetStocArticole* si *GetStocPeFurnizori* fara parametri; acestea aduc stocul pt toate articolele din gestiunile si clasele configurate pe RestServer (functia *GetStocArticole* returneaza si stocul minim)

URL: **http://host:port/datasnap/rest/TServerMethods/GetStocArticole**

Tip apel: **GET**

Returneaza: datele fara filtrare

Campuri returnate	Explicatii
[[
"Error": "ok"	
],	
{	
"Data": [{	
"ID": "1126",	
"CodIntern": "",	
"CodExtern": "1126",	
"Denumire": "Articol RS 1",	
"UM": "Buc",	
"Stoc": "115",	
"Rezervat": "0",	
"Disponibil": "115",	
"Pret": "100",	
"CategoriePretImplicita": "Nominal cu TVA",	
"SimbolClasa": "",	
"DenumireClasa": "",	
"SimbolGestiune": "S103",	
"CodSubunitate": "103",	
"CasaDeMarcat": "0",	
"CodVamal": "77",	
"CodCatalog": "",	
"StocMinim": "",	
"Promotie": "DA"	
}]	
}	
]	

URL: **http://host:port/datasnap/rest/TServerMethods/GetStocArticoleExt /UserName/**

Tip apel: **GET**

Returneaza: datele fara filtrare

URL: **http://host:port/datasnap/rest/TServerMethods/%22GetStocArticoleExt%22/UserName/**

Tip Apel: **POST**

Parametrul *UserName* nu este obligatoriu, dar trebuie pastrat // in finalul URL-ului.

Body:

Lista id-uri articole pentru care se interogheaza stocurile:

Campuri filtrare	Explicatii
{	
"Items": [{	
"ID": "11111"	daca se doreste identificare dupa ID
}, {	
"ID": "10"	
}, {	
"CodIntern": "11111"	daca se dorește identificare dupa Cod intern
}, {	

Campuri filtrare	Explicatii
"CodExtern": "10"	
}},	
"Gestiuni": [{	
"Simbol": "DC"	daca se dorește afișarea stocurilor dintr-o anumita gestiune.
}},	
"DetaliuTipContabil": "DA",	daca se dorește detalierea stocurilor pe tipuri contabile
"TipuriContabile": [{	daca se dorește afișarea stocurilor pentru un anumit tip contabil. Filtrarea functioneaza doar daca "DetaliuTipContabil": "DA".
"Simbol": "MD"	
}},	
"DetaliuDataAchiz": "DA",	daca se doreste afisarea datei de achizitie a fiecarui stoc.
"DetaliuPretAchiz": "DA",	daca se doreste afisarea pretului de achizitie a fiecarui stoc.
"SimbolClasa": ["C1", "C2"],	daca se dorește afișarea stocurilor doar din anumite clase
"ExtensiiTransfer": "DA",	daca se doreste afisarea extensiilor de pe transfer
"DetaliuDataExpirare": "DA",	Daca se doreste afisarea termenului de expirare la nivel de articol, diferit de cel la nivel de serie
"VizibilComenziOnline": "DA",	
"DetaliuFurnizori": "DA"	
}	

// daca Array-ul este vid returneaza toate stocurile

Returneaza: datele filtrate conform criteriilor din Body.

Campuri returnate	Explicatii
{	
"Error": "ok"	
}, {	
"Data": [{	
"ID": "11111",	
"CodIntern": "11111",	
"CodExtern": "12",	
"Denumire": "Napolitane",	
"UM": "Buc",	
"Stoc": "1208",	
"Producator": "",	
"IDProducator": "",	
"Rezervat": "0",	
"SimbolGestiune": "111",	
"CasaDeMarcat": "0",	
"Pret": "120",	
"CategoriePretImplicita": "Categ nominal cu TVA",	
"SimbolClasa": "Elec",	
"DenumireClasa": "Electrice",	
"DataAchiz": "",	
"DataExpirare": "",	Este returnat doar cand se foloseste filtrul "DetaliuDataExpirare"
"PretAchiz": "",	
"CodVamal": "712",	
"CodCatalog": "ABCD",	
"CodCNAS": "6532",	
"Promotie": "NU",	
"EXTENSIE_TRANSFER": "Test GetArticole"	
}],	
{	
"ID": "11111",	

Campuri returnate	Explicatii
"CodIntern": "11111",	
"CodExtern": "12",	
"Denumire": "Napolitane",	
"UM": "Buc",	
"Stoc": "1000",	
"Rezervat": "0",	
"SimbolGestiune": "107",	
"CasaDeMarcat": "0",	
"Discounturi": [{	
"Denumire": "Discount pe articol",	
"Procent": "-10"	
}],	
"AlteCategoriiPret": [{	
"CategoriePret": "Nominal cu TVA",	sunt alte categorii de pret fata de cea implicita
"Pret": "1,23"	
}, {	
"CategoriePret ": "Nominal fara TVA ",	
"Pret ": "1, 02 "	
}]	
},	
{	
"ID": "3434",	
"CodIntern": "33",	
"CodExtern": "3434",	
"Denumire": "Articol cu serii",	
"UM": "Buc",	
"Stoc": "24",	
"Producator": "",	
"IDProducator": "",	
"Serii": [{	
"Serie": "11",	
"PretAchiz": "100",	
"Stoc": "15",	
"DataExpirare": "01.12.2022",	
"Rezervat": "4",	
"DetaliiRezervare": [{	
"TipComanda": "Cc",	
"NrComanda": "27",	
"DataComanda": "21.07.2015",	
"Rezervat": "4"	
}]	
}],	
{	
"Serie": "22",	
"Stoc": "10"	
},	
{	
"Serie": "33",	
"Stoc": "12"	
},	
{	
"Serie": "44",	
"Stoc": "1"	
}	
],	
"Rezervat": "4",	
"SimbolGestiune": "DC",	
"CasaDeMarcat": "0",	
"Promotie": "DA",	
"Promise": "0",	
"Nesosite": "0",	
"TermenAprovizionare": ""	

Campuri returnate	Explicatii
},	
{	
"ID": "10",	
"Denumire": "Violeta1",	
"UM": "Buc",	
"Stoc": "1000",	
"Rezervat": "0",	
"SimbolGestiune": "Gg",	
"CasaDeMarcat": "0"	
},	
{	
"ID": "10",	
"Denumire": "Violeta1",	
"UM": "Buc",	
"Stoc": "1000",	
"Rezervat": "0",	
"SimbolGestiune": "111",	
"CasaDeMarcat": "12"	
}	
]	
}]	

URL: <http://host:port/datasnap/rest/TServerMethods/GetStocPeFurnizori/>
 Tip apel: GET

Returneaza: datele fara filtrare

Campuri returnate	Explicatii
{	
"Error": "ok",	
"Stocuri": [{	
"IDArticol": "111",	
"Denumire": "Articol generic",	
"UM": "Box",	
"DataAchiz": "01.09.2016",	
"PretAchiz": "2",	
"Furnizor": "X SRL",	
"IDFurnizor": "121",	
"Producator": "",	
"IDProducator": "",	
"PretVanzare": "120",	
"Stoc": "120"	
}]	
"ErrorList": []	
}	

Mergi la [Top document](#)

Interogare stocuri cumulate, nedefalcate pe gestiuni

URL: **http://host:port/datasnap/rest/TServerMethods/GetStocCumulat /UserName/**
Tip apel: **GET**

Returneaza: datele fara filtrare

URL: **http://host:port/datasnap/rest/TServerMethods/%22GetStocCumulat%22/UserName/**
Tip Apel: **POST**

Parametrul UserName nu este obligatoriu, dar trebuie pastrat // in finalul URL-ului.

Body:

[Lista id-uri articole pentru care se interogheaza stocurile:](#)

Campuri filtrare	Explicatii
{	
"Items": [{	
"ID": "11111"	daca se doreste identificare dupa ID
}, {	
"ID": "10"	
}],	
"DetaliuTipContabil": "DA",	daca se dorește afișarea stocurilor pentru un anumit tip contabil. Filtrarea functioneaza doar daca "DetaliuTipContabil":"DA".
"TipuriContabile": [{	
"Simbol": "CD"	
}, {	
"Simbol": "MD"	
}]	
}	

// daca Array-ul este vid returneaza toate stocurile

Returneaza: datele filtrate conform criteriilor din Body.

Campuri returnate	Explicatii
[{	
"Error": "ok"	
}, {	
"Data": [{	
"ID": "11111",	
"CodExtern": "11111",	
"CodIntern": "11122",	
"Denumire": "Napolitane",	
"UM": "Buc",	
"Stoc": "1208",	
"Rezervat": "0",	
"Promise": "3",	se regasesc doar cantitatile de comanda client
"Pret": "10",	
"CategoriePretImplicita": "Nominal cu TVA",	
"SimbolClasa": "Elec",	
"DenumireClasa": "Electrice",	
"CasaDeMarcat": "0",	
"CodCatalog": "ABCD",	
"CodVamal": "77",	
"Promotie": "DA",	
"Producator": "",	
"IDProducator": "DA",	
"Discounturi": [
{"Denumire": "Discount test 2",	

Campuri returnate	Explicatii
"Procent": "10"	
}]	
},	
{	
"ID": "10",	
"CodExtern": "10",	
"CodIntern": "22",	
"Denumire": "Ciocolata cu alune",	
"UM": "Buc",	
"Stoc": "1200",	
"Rezervat": "0",	
"Pret": "102",	
"CategoriePretImplicita": "Nominal cu TVA",	
"SimbolClasa": "Am",	
"DenumireClasa": "Amortizoare",	
"CasaDeMarcat": "0",	
"CodCatalog": "AB",	
"CodVamal": "88",	
"Promotie": "DA"	
}	
]	
}]	

Mergi la [Top document](#)

Interogare status comanda

Returneaza informatii despre comanda (facturile asociate, total de plata si rest de plata).

URL: http://host:port/datasnap/rest/TServerMethods/GetStatusComanda/UserName/IDPartener/Nr_comanda/NRI_Comanda

PARAMETRI: UserName(nu este obligatoriu), IDPartener, Nr_Comanda, NRI_Comanda

Daca nu se completeaza Nr_Comanda se va cauta dupa NRI_Comanda.

Tip apel: GET

Exemplu: <http://localhost:8080/datasnap/rest/TServerMethods/GetStatusComanda/Raluca/RO12345/555>

RETURNEAZA:

Campuri returnate	Explicatii
{	
"Error": "ok",	
"Data": {	
"Status": "facturata",	
"Anulat": "NU",	
"Facturi": [{	
"Codles": "715",	
"Numar": "6",	
"Data": "22.09.2016",	
"Valoare": "13,44",	
"RestDePlata": "0",	
"Stornata": "DA",	
"DocIncasare": {	
"TipDoc": "Casa/Banca",	
"Doc": "C",	
"Numar": "111",	
"Data": "30.05.2022",	
"Valoare": "13,44"	
}]	
}],	
"FacturiAvans": [{	
"Numar": "6",	
"Data": "22.09.2016",	
"Valoare": "13,44"	
}],	
"AWB": {	
"Numar": "87784451",	
"Data": "22.09.2016",	
"Curier": "Cargus"	
}	
}	
}	

Mergi la [Top document](#)



Interogare informatii comenzi

URL: http://host:port/datasnap/rest/TServerMethods/GetInfoComenzi/UserName/Nr_comanda

PARAMETRI: UserName(nu este obligatoriu), Nr_comanda

Tip apel: GET

Exemplu: <http://localhost:8080/datasnap/rest/TServerMethods/GetInfoComenzi//54>

Returneaza:

Campuri returnate	Explicatii
{	
"Error": "ok",	
"Comenzi": [{	
"Numar": "205",	
"Serie": "S",	
"Data": "26.05.2016",	
"Valoare": "0",	
"Client": "NOVAPANE SRL",	
"IDClient": "RO10660942",	
"IDSediu": "5",	
"StadiuWMS": "0",	
"CodComanda": "2371"	
}, {	
"Numar": "205",	
"Data": "18.08.2016",	
"Valoare": "86,6",	
"Client": "DACRIS IMPEX SRL",	
"IDClient": "RO5740077",	
"StadiuWMS": "0",	
"CodComanda": "2373",	
"CodSubunitate": "2"	
}]	
}	

Mergi la [Top document](#)

Consultare status comanda client, inclusiv stadiu lansare in productie

URL: <http://host:port/datasnap/rest/TServerMethods/GetStatusComandaExt/UserName/IDPartener/NrComanda>

PARAMETRI: /UserName/IDPartener/Numarcomanda

Tip apel: GET

Returneaza:

Campuri returnate	Explicatii
{	
"Error": "ok",	
"Data": {	
"Confirmata": "Da",	
"StatusFacturare": "Nefacturata",	
"CAMPEXTENSIECOMANDA": "Abc",	se completeaza daca exista extensiile la nivel de comanda; se completeaza <u>denumirea</u> campului din extensii, cu majuscule
"Facturi": [],	
"Items": [{	
"IDArticol": "25056-ALG",	
"Denumire": "COLOR SWATCHES",	
"DenUM": "Buc",	
"CantComandat": "2",	
"CantAcceptat": "2",	
"CantFacturat": "0,00",	
"CuLansare": "Da",	
"CantLansat": "0,00",	
"CantPredat": "0,00",	
"Termen": "31.12.2017"	
}, {	
"IDArticol": " ",	
"Denumire": "DULAP CARDINAL",	
"DenUM": "Buc",	
"CantComandat": "3",	
"CantAcceptat": "3",	
"CantFacturat": "0,00",	
"CuLansare": "Da",	
"CantLansat": "3,00",	
"CantPredat": "3,00"	
}]	
}	
}	

Mergi la [Top document](#)



Interogare comenzi client adaugate sau modificate de la data

URL: <http://host:port/datasnap/rest/TServerMethods/GetInfoComenziExt>
 Tip apel: **GET**

Returneaza: datele fara filtrare

URL: <http://host:port/datasnap/rest/TServerMethods/%22GetInfoComenziExt%22>
 Tip apel: **POST**
 Body:

Campuri filtrare	Explicatii
{	
"DataReferinta": "dd.mm.yyyy hh:mm",	Returneaza toate comenzile adaugate sau modificate dupa data mentionata
"DataEnd": "dd.mm.yyyy hh:mm",	Daca se foloseste impreuna cu DataReferinta returneaza comenzile din intervalul celor doua date. Daca se foloseste doar acest camp returneaza toate comenzile de la prima luna pana la data din acest camp.
"CodComanda": "3269",	se pot aduce informatiile referitoare la toate comenzile adaugate sau modificate incepand cu „Data de referinta” sau informatiile pentru o singura comanda; daca nu se completeaza nici un criteriu, se vor aduce informatiile pentru toate comenzile
"DoarDispLivrare": "N",	poate lua valori N = aduce toate comenzile si dispozitiile de livrare, D = aduce doar dispozitiile de livrare sau X = aduce doar comenzile client.
"DoarNeinchise": "N",	poate lua valori N = aduce toate comenzile si dispozitiile de livrare, D = aduce doar comenzile si dispozitiile de livrare care nu au stare Facturata
"InfoPacking": "N",	Returneaza greutatea bruta a articolului (articol + ambalaje) Formula calcul: cantitate * masa articol + cantitate ambalaj primar * masa ambalaj primar + cantitate ambalaj secundar * masa ambalaj secundar + cantitate ambalaj tertiar * masa ambalaj tertiar
"InfoGreutate": "N",	Returneaza greutatea bruta a tuturor articolelor de pe comanda sau dispozitie de livrare (se calculeaza dupa formula: suma de (cantitate * masa – kg din mod depozitare))
"StadiuWMS": "0",	
"CodSubunitate": "2",	
"Verificat": "D",	Filtru ce poate fi folosit doar impreuna cu DoarDispLivrare
"Facturabil": "D",	Filtru ce poate fi folosit doar impreuna cu DoarDispLivrare
"IDPartener": "",	
"DoarNefacturate": "D",	
"DoarHeaderComanda": "D",	Returneaza doar informatiile din header comanda atunci cand este setat pe D
"InfoExtensii": "D"	Cand se foloseste filtrul DoarHeaderComanda nu sunt aduse extensiile. Pentru a fi aduse trebuie setat acest filtru pe D
}	

Returnează: datele conform criteriilor de filtrare din Body:

Campuri returnate	Explicatii
{	
"result": "ok",	
"InfoComenzi": [{	
"Numar": "88",	
"Serie": "COM",	
"Data": "14.12.2017",	
"Anulata": "NU",	
"Inchisa": "DA",	
"Operata": "DA",	
"Blocata": "NU",	
"Moneda": "RON",	
"DispLivrare": "DA",	
"Client": "TH JUNIOR",	
"Moneda": "EUR",	
"Curs": "1",	
"StadiuWMS": "0",	poate lua valorile: 0=prelucrare blocata; 1=prelucrare aprobata; 2=prelucrare intrerupta; 3=prelucrare in curs; 4=prelucrare finalizata;
"ZilePlata": "7",	valoarea este preluata de la primul item din comanda si poate fi folosit atunci când comenzile au aceleași zile de plata
"NrInreg": "",	
"PretCuAmanunt": "",	
"IDClient": "31451810",	
"CodFiscal": "RO6883040",	
"CodComanda": "1306",	
"Observatii": "Observatii comanda",	
"Agent": "205",	
"MarcaAgent": "",	
"SediulLivrare": "Sediul Baia Mare",	
"Localitate": "BAIA MARE",	
"Judet": "Maramures",	
"SimbolJudet": "MM",	
"Tara": "Romania",	
"SimbolTara": "RO",	
"CodSubunitate": "2",	
"Delegat": "",	
"CodDelegat": "",	
"Strada": "Florilor",	
"Nr": "18",	
"Nr2": "20",	
"Bloc": "B1",	
"Scara": "",	
"Etaj": "4",	
"Apart": "7",	
"CodPostal": "",	
"Telefon": "111",	
"Email": "a@a.ro",	
"NrTransp": "",	
"Delegat": "",	
"TraseuLivrare": "",	
"IDSediu": "",	
"DataCreare": "23.10.2020 09:39:33",	
"UserName": "Bogdan",	
"Termene": {	

Campuri returnate	Explicatii
"Zile": "10", "Procent": "", " ModPlata ": "0",	Valori posibile: 1 = Numerar 2 = Ordin plata 3 = Cec 4 = Bilet la Ordin 5 = Compensare 6 = Majorari 7 = CEC/BO girat 8 = BO avalizat 9 = Avans 10 = Ramburs 11 = CARD 12 = De comun acord 13 = Voucher CARD 14 = Voucher CEC
}, "Cod": "168", "Nume": "X", "Prenume": "A", "Telefon": "0744444444",	
}, "CAMPEXTENSIECOMANDA": "abcd",	se completeaza daca exista valori in extensiile de la nivel de comanda/dispozitie de livrare;
"Items": [{ "ID": "3000", "Denumire": "Apa", "UM": "L", "Paritate": "1", "CantComandat": "5", "CantAcceptat": "5", "RestDeFacturat": "5", "Pret": "5", "PretOrig": "5,5", "Serviciu": "NU", "Discount": "-3", "AdDim": "3", "ProcTVA": "20", "ZilePlata": "3", "CodLinieComanda": "142", "SimbolGestiune": "AAA", "TermenLivrare": "14.12.2017", "IndexLocal": "1", "Observatii": "abcd", "SimbolClasa": "", "TipDocImp": "",	
"CodLinieDocImp": "",	Se vor returna valori pe acest câmp atunci cand comanda este generata prin stornare articole pe pe un alt document folosind opțiunea Generare poziții în roșu pentru documentul de pe plus albastru
"CAMPEXTENSIELINIECOMANDA": "Aaa", "ComenziInterne": [{ "Numar": "115", "Data": "14.12.2017", "CodLinie": "273", "Cant": "5"	Se vor returna valori pe acest câmp atunci cand comanda este generata prin stornare articole pe pe un alt document folosind opțiunea Generare poziții în roșu pentru documentul de pe plus albastru

Campuri returnate	Explicatii
<pre>]] }, { "ID": "137", "Denumire": "Pui furn aripi", "UM": "Kg", "CantComandat": "10", "CantAcceptat": "10", "RestDeFacturat": "10", "Pret": "20", "TermenLivrare": "14.12.2017", "ZilePlata": "3", "IndexLocal": "2", "SimbolGestiune": "DC", "CAMPEXTENSIELINIECOMANDA": "Bbb" }} }, { "Numar": "89", "Serie": "COM", "Data": "15.12.2017", "Anulata": "NU", "Inchisa": "DA", "Client": "TH JUNIOR", "StadiuWMS": "0", "IDClient": "31451810", "CodFiscal": "RO6883040", "CodComanda": "1306", "Items": [{ "ID": "3000", "Denumire": "Apa", "UM": "L", "CantComandat": "3", "CantAcceptat": "3", "RestDeFacturat": "3", "Pret": "5", "TermenLivrare": "15.12.2017" }], { "ID": "1126", "Denumire": "Articol RS 1", "UM": "Buc", "CantComandat": "5", "CantAcceptat": "13", "RestDeFacturat": "13", "Pret": "100", "Discount": "0", "TermenLivrare": "30.05.2021", "ZilePlata": "7", "IndexLocal": "1", "CodLinieComanda": "182", "Observatii": "", "NrComanda": "8", "DataComanda": "30.09.2016", "CodLinieComandaIni": "178", "Rezervari": [{ "Cant": "5", "SimbolGestiune": "IM", "Serie": "", "DataExpirare": "", "CodLocatie": "", "CodExtLocatie": "" }] }], "ErrorList": [] </pre>	<p>codul unic atribuit de Oracle</p>

Campuri returnate	Explicatii
}}]	
}	

Mergi la [Top document](#)

Interogare comenzi furnizori adaugate sau modificate de la data

URL: <http://host:port/datasnap/rest/TServerMethods/GetInfoComenziFurn>

Tip apel: **GET**

Returneaza: datele fara filtrare

URL: <http://host:port/datasnap/rest/TServerMethods/%22GetInfoComenziFurn%22>

Tip Apel: **POST**

Body:

Campuri filtrare	Explicatii
{	
"DataReferinta": "",	filtrare documente care au fost adaugate sau modificate dupa data referinta
"IDFurnizor": "11156",	
"Facturabil": "D",	poate lua valorile N/D
"Status": ["3"],	
"ContImplicitArticol": ["301", "302.08"],	
"StadiuWMS": "4",	poate lua valorile 0=neacceptat, 1 = nefacturat, 2 = facturat partial, 3 = facturat integral
"ComenziStorno": "1"	0=nu, 1=doar comenzi storno, 2= comenzi storno si comenzi furnizori
}	

Returneaza : datele filtrate conform criteriilor din Body.

Campuri returnate	Explicatii
{	
"result": "ok",	
"InfoComenzi": [{	
"Numar": "25",	
"Data": "01.10.2017",	
"Anulata": "NU",	
"Operata": "DA",	
"Blocata": "NU",	
"CodSubunitate": "2",	
"CodComanda": "102",	
"Incoterms": "",	
"Inchisa": "NU",	
"Client": "Test crm",	
"IDFurnizor": "31452082",	
"IDSediu": "4",	
"CodFiscal": "1478569",	
"Moneda": "RON",	
"ExtensieDoc": "abcd",	
"NriInreg": "222",	
"Items": [{	
"ID": "3000",	
"Denumire": "Apa",	
"UM": "L",	
"CantComandat": "100",	
"CantAcceptat": "100",	
"RestDeFacturat": "100",	
"Pret": "1,2",	
"TermenLivrare": "02.10.2017",	
"ExtensieLinie": "bbb",	
"CodLinieComanda": "3788",	
"D1": "0",	
"D2": "0",	
"D3": "0",	

Campuri returnate	Explicatii
"SimbolGestiune": "DC",	
"Observatii": "",	
"SimbolCentruCost": "",	
"CodLinieStorno": "308"	
}]	
}, {	
"Numar": "26",	
"Data": "02.10.2017",	
"Anulata": "NU",	
"Inchisa": "NU",	
"Client": "Test crm",	
"IDFurnizor": "31452082",	
"CodFiscal": "1478569",	
"Items": [{	
"ID": "3000",	
"Denumire": "Apa",	
"UM": "L",	
"CantComandat": "50",	
"CantAcceptat": "50",	
"RestDeFacturat": "0",	
"Pret": "1",	
"TermenLivrare": "03.10.2017",	
"CodLinieComanda": "3789"	
}]	
}],	
"ErrorList": []	
}	

Mergi la [Top document](#)

Interogare comenzi interne

URL: <http://host:port/datasnap/rest/TServerMethods/GetInfoComenziInterne>

Tip apel: **GET**

Returneaza : datele fara filtrare

URL: <http://host:port/datasnap/rest/TServerMethods/%22GetInfoComenziInterne%22>

Tip apel: **POST**

Body:

Campuri filtrare	Explicatii
{	
"Data": "",	reprezinta data comenzilor
"Numar": "115",	
"SimbolGestiune": "GP",	cand se doreste filtrarea pe mai multe gestiuni se foloseste expresia "SimbolGestiune":["GP1","GP2"]
"SimbolFormatie": "Form1",	
"DetaliiReteta": "DA",	
"DetaliiNorma": "DA",	
"IntervalModificari": {	
"DataInceput": "01.09.2021",	
"DataSfarsit": "01.12.2021"	
},	
"Anulat": "D",	
"StadiuWMS": "0",	
"Numere": [{	Interogare numere si serii multiple
"Numar": "6",	
"Serie": "CI"	
}]	
}	

Returneaza : datele filtrate conform criteriilor din Body

Campuri returnate	Explicatii
{	
"result": "ok",	
"InfoComenzi": [{	
"CodComanda": "159",	
"Numar": "115",	
"Data": "11.09.2016",	
"Gestiune": "Gestiune productie",	
"SimbolGestiune": "GP",	
"Anulat": "DA",	
"Observatii": "comanda interna aaaa",	
"CodSubunitate": "102",	
"Formatie": "Formatia 1",	
"SimbolFormatie": "Form1",	
"EXTENSIEDOC": "ExtensieDoc",	
"Items": [{	
"ID": "11123",	
"Denumire": "Articol RS fara serie 1",	
"DenUM": "Buc",	
"Cant": "10",	
"Rest": "10",	
"CodLinie": "109",	CodCmdProdMat de la nivel de produs (se va folosi in functia UpdateNotePredare)
"Obs": "TESTARE",	
"D1": "500",	
"D2": "1000",	
"D3": "0",	
}	
}	
}	

Campuri returnate	Explicatii
"Reteta": {	
"CodReteta": "102",	
"Gestiune": "Gestiune productie",	
"SimbolGestiune": "GP",	
"Materiale": [{	
"CodLinie": "110",	CodCmdProdMat de la nivel de material din reteta (se va folosi in functia UpdateBonuriConsum)
"Denumire": "Articol RS fara serie",	
"CodExtern": "111",	
"CodIntern": "",	
"Cant": "10",	
"Pret": "100",	
"D1": "0",	
"D2": "10",	
"D3": "0",	
"CodLinie": "609",	
"DenUM": "Buc",	
"CantUMSpecifica": "16,7",	
"DenUMSpecifica": "Box",	
"EXTENSIELINIE": "Extensie linie"	
}],	
"Manopera": [{	
"CodLinie": "120",	
"CodMan": "128",	
"NrOperatie": "2",	
"CodExtOperatie": "S11",	
"DenOperatie": "Slefuire",	
"SimbolLocMunca": "LMS11",	
"DenLocMunca": "Slefuire",	
"CodExtTarif": "S11",	
"DenTarif": "Slefuire",	
"SimbolGestiune": "",	
"DenGestiune": "",	
"BPS": "1",	
"TU_Minute": "60",	
"TU_Ore": "1",	
"Valoare": "0",	
"Observatii": "",	
"Decalaj": "1",	
"Tip": "0"	
}]	
},	
"Norma": {	
"CodNorma": "101",	
"Denumire": "Optim",	
"Materiale": [{	
"CodLinie": "111",	CodCmdProdMat de la nivel de material din reteta (se va folosi in functia UpdateBonuriConsum)
"Denumire": "Articol RS fara serie",	
"CodExtern": "111",	
"CodIntern": "",	
"Cant": "1",	
"Pret": "100",	
"DenUM": "Buc",	
"CantUMSpecifica": "1,67",	
"DenUMSpecifica": "Box"	
}]	
}	
}],	

Campuri returnate	Explicatii
"ErrorList": []	
}	

Mergi la [Top document](#)



Interogare comenzi de la gestiuni

URL: <http://host:port/datasnap/rest/TServerMethods/GetInfoComenziGest>

Tip apel: **GET**

Returneaza: datele fara filtrare

URL: <http://host:port/datasnap/rest/TServerMethods/%22GetInfoComenziGest%22>

Tip apel: **POST**

Body:

Campuri filtrare	Explicatii
{	
"Numar": "987",	reprezinta numarul comenzii
"Data": "01.02.2015",	reprezinta data comenzilor
"StadiuWMS": "0",	
"DataReferinta": "",	Returneaza toate comenzile adaugate sau modificate dupa data mentionata
"DataEnd": ""	Daca se foloseste impreuna cu DataReferinta returneaza comenzile din intervalul celor doua date. Daca se foloseste doar acest camp returneaza toate comenzile de la prima luna pana la data din acest camp.
}	

Returneaza : datele filtrate conform criteriilor din Body

Campuri returnate	Explicatii
{	
"result": "ok",	
"InfoComenzi": [{	
"Numar": "1",	
"Serie": "",	
"Data": "01.09.2016",	
"Gestiune": "Depozit central",	
"SimbolGestiune": "DC",	
"CodComanda": "105",	
"StadiuWMS": "0",	
"Anulat": "NU",	
"Delegat": "",	
"DataCreate": "28.03.2024 10:44:23",	
"EXTENSIE": "",	
"Items": [{	
"ID": "222",	
"Denumire": "Articol RS serie buc",	
"DenUM": "Buc",	
"Cant": "3",	
"Rest": "3",	
"CodLinie": "107",	
"Rezervari": [{	
"Cant": "1",	
"SimbolGestiune": "DC",	
"Serie": "A1",	
"CodLocatie": "0",	
"CodExtLocatie": ""	
}],	
{	
"Cant": "1",	
"SimbolGestiune": "DC",	
"Serie": "A4",	
}],	
}	

Campuri returnate	Explicatii
"CodLocatie": "0",	
"CodExtLocatie": ""	
},	
{	
"Cant": "1",	
"SimbolGestiune": "DC",	
"Serie": "A1",	
"CodLocatie": "0",	
"CodExtLocatie": ""	
}	
]	
},	
{	
"ID": "111",	
"Denumire": "Articol RS fara serie",	
"DenUM": "Buc",	
"Cant": "3",	
"Rest": "3",	
"CodLinie": "106",	
"Rezervari": [{	
"Cant": "3",	
"SimbolGestiune": "DC",	
"CodLocatie": "0",	
"CodExtLocatie": ""	
}]	
}	
]	
}},	
"ErrorList": []	
}	

Mergi la [Top document](#)



Interogare facturi iesire

URL: <http://host:port/datasnap/rest/TServerMethods/GetInfoFacturiClienti>
 Tip apel: **GET**

Returneaza: datele fara filtrare

URL: <http://host:port/datasnap/rest/TServerMethods/%22GetInfoFacturiClienti%22>
 Tip apel: **POST**

Body:

Campuri filtrare	Explicatii
{	
"IDClient": "RO123456",	
"NumarFactura": "2222",	
"SerieFactura": "FACT33",	
"IntervalFacturare": {	
"DataInceput": "01.02.2015",	
"DataSfarsit": "01.02.2015"	
},	
"SimbolClasa": "CL4",	
"UserName": "Ion",	
"Avize": "DA",	aduce doar avizele de iesire
"Nrlnreg": "43221",	
"StadiuWMS": "1",	
"DataReferinta": "dd.mm.yyyy",	se refera la facturile adaugate / modificate incepand cu data respectiva
"ExtensieNull": "D",	
"AvizeNefacturate": "D",	
"IDImport": [
"1001",	
"1002"	
],	
"Paginare": {	
"Pagina": "1",	
"Inregistrari": "500"	
},	
"FacturiFaraSold": "D"	
}	

// se pot aduce informatiile referitoare la toate facturile de la partenerul X, sau informatii doar despre o factura, sau despre facturile adaugate sau modificate intr-un anumit interval de timp, sau adaugate de un anumit user; daca nu se completeaza nici un criteriu, se vor aduce informatiile despre toate facturile

Returneaza : datele filtrate conform criteriilor din Body

Campuri returnate	Explicatii
{	
"result": "ok",	
"Paginare": {	Informatiile sunt returnate doar cand se foloseste filtrul Paginare
"Pagina": "1",	
"TotalPagini": "56"	
},	
"InfoFacturi": [{	
"Numar": "173",	
"Serie": "F",	
"Nrlnreg": "43221",	
"Data": "18.07.2015",	
"Subunitatea": "Sediul Central",	
"CodSubunitate": "2",	

Campuri returnate	Explicatii
"IDSediu": "117",	
"Operat": "DA",	
"Client": "AlaBala",	
"SediuLivrare": "sediul 2",	
"Localitate": "1 DECEMBRIE",	
"Judet": "Ifov",	
"Telefon": "222",	
"Email": "b@b.ro",	
"IDClient": "776",	
"IDImport": "1001",	
"Valoare": "598",	
"TVA": "40,4",	
"Moneda": "RON",	
"StadiuWMS": "0",	
"Curs": "1",	
"Sold": "0",	
"UltimaPlata": "30.09.2016",	
"Delegat": "",	
"NrAuto": "",	
"Observatii": "testtt",	
"Anulat": "NU",	
"FaraTransport": "NU",	
"InfoCM": "DA",	
"MarcaAgent": "1",	
"Agent": "",	
"Listat": "DA",	
"UserName": "",	
"UserName": "1281",	
"MarcaAgent": "1",	
"CodDocument": "128",	
"EXTENSIEDOCUMENT": "300",	
"TVALaIncasare": "",	
"TipTVA": "",	
"TipTranzactie": "",	
"Termene plata": [{	
"Termen": "18.07.2015",	
"Suma": "119,6",	
"ModPlata": "Numerar"	
},	
{	
"Termen": "20.07.2015",	
"Suma": "478,4",	
"ModPlata": "Bilet la Ordin"	
}	
],	
"eFactura": {	
"IDIncarcare": "235421",	
"IDDescarcare": "244541",	
>DataIncarcare": "01.01.2024"	
},	
"PersoanaContact": {	
"Nume": "ddd",	
"Prenume": "bb",	
"Email": "aaaaaaaa",	
"Telefon": "5555"	
},	
"InfoModif": {	
"UserName": "",	
>Data": "DD.MM.YYYY HH:mm:ss"	
},	
"AWB": [{	
"Numar": "200512557",	

Campuri returnate	Explicatii
"Data": "29.01.2021 16:15:42"	
}},	
"Items": [{	
"IndexLocal": "1",	
"ID": "111",	
"CodIntern": "",	Daca identificarea articolelor se face dupa cod intern acest camp nu va fi afisat, informatia regasindu-se pe campul ID
"CodExtern": "",	Daca identificarea articolelor se face dupa cod extern acest camp nu va fi afisat, informatia regasindu-se pe campul ID
"Denumire": "Articol RS fara serie",	
"UM": "Buc",	
"Cant": "1",	
"Pret": "1960",	pretul de pe factura, afectat de discountul de pe coloana AdDim
"TVA": "",	
"Masa": "0,742",	
"GreutateSpecifica": "",	
"ProcTVA": "0",	
"AdDim": "2",	
"Discount": "5",	
"Observatii": "",	
"PretOriginal": "2000",	pret neafectat de discount
"ValDimMaj": "334,00",	coloana reflecta toate diminuarile fata de pretul original
"Observatii": "",	
"CodLinie": "140",	Codles1 din tabela Iesiri
"CodComanda": "",	
"NrComanda": "",	
>DataComanda": "",	
"CodLinieComanda": "",	
"CodLinieContract": "",	
"CodContract": "",	
"DCI": "Articol RS serie lot",	
"Producator": "",	
"IDProducator": "",	
"SimbolClasa": "",	
"Clasa": "",	
"SimbolGestServ": "",	
"GestServ": "",	
"Livrari": [{	array-ul se returneaza doar pentru articolele de tip stoc
"SimbolGestiune": "DC",	
"Cant": "1",	
"Serie": "555",	
>DataExpirare": "30.09.2017",	
>DataAchizitie": "30.09.2017",	
"PretAchizitie": "30.09.2017"	
}},	
"EXTENSIELINIE": "Extensie linie"	
}]	
}},	
"ErrorList": []	
}	

Mergi la [Top document](#)

Interogare facturi intrare

URL: **http://host:port/datasnap/rest/TServerMethods/GetInfoFacturiFurnizori**

Tip apel: **GET**

Returneaza: datele fara filtrare

URL: **http://host:port/datasnap/rest/TServerMethods/%22GetInfoFacturiFurnizori%22**

Tip apel: **POST**

Body:

Campuri filtrare	Explicatii
{	
"IDFurnizor": "RO123456",	
"NumarFactura": "2222",	
"SerieFactura": "FACT33",	
"TipDocument": "FACTURA INTRARE",	poate lua valorile : FACTURA INTRARE, AVIZ INTRARE, INVOICE, FACTURA IN ASTEPTARE, AVIZ LA FACTURA IN ASTEPTARE, FACTURA LA AVIZ, BON FISCAL, BON ACHIZITIE
"DetaliiNIR": "D",	daca se seteaza la criteriul, va returna si informatii despre gestiuni si tipurile contabile de pe receptie
"IntervalFacturare": {	
"DataInceput": "01.02.2015",	
"DataSfarsit": "01.02.2015"	
},	
"IntervalModificari": {	
"DataInceput": "01.02.2015",	
"DataSfarsit": "01.02.2015"	
},	
"ExtensieNull": "D",	
"StadiuWMS": "1,2",	
"FacturiFaraSold": "D"	
}	

// se pot aduce informatiile referitoare la toate facturile de la partenerul X, sau informatii doar despre o factura, sau despre un anumit tip de documente, sau despre facturile adaugate intr-un anumit interval de timp, sau despre facturile modificate intr-un anumit interval; daca nu se completeaza nici un criteriu, se vor aduce informatiile despre toate facturile, avizele sau bonurile fiscale.

Returneaza: datele filtrate conform criteriilor din Body

Campuri returnate	Explicatii
{	
"result": "ok",	
"InfoFacturi": [{	
"TipDocument": "FACTURA IN ASTEPTARE",	
"CodIntr": "5421",	
"Numar": "44300",	
"Data": "21.07.2015",	
"Furnizor": "Ervin",	
"SediuLivrare": "Sediu Firma",	
"Email": "",	
"CodSubunitate": "2",	
"Subunitate": "Sediu central",	
"Telefon": "",	
"IDFurnizor": "777",	
"Valoare": "2439,6",	

Campuri returnate	Explicatii
<pre> "Moneda": "RON", "StadiuWMS": "0", "DataRefScad": "", "Curs": "1", "Sold": "0", "UltimaPlata": "30.09.2016", "Observatii": "ObsDoc", "Operat": "DA", "Anulat": "NU", "ExclusLaPlata": "NU", "IDDescarcare": "", "TipTVA": "", "TipTranzactie": "", "Termene plata": [{ "Termen": "21.07.2015", "Suma": "2439,6", "ModPlata": "Numerar" }], "ConditiiIntrastat": { "SimbolNaturaTranz": "1.1 ", "SimbolTipLivrare": "CFR", "SimbolModTransport": "3.Rutier" }, "EXTENSIEFACTURA": "", "Items": [{ "CodLinieDocument": "356", "IndexLocal": "1", "ID": "258", "Denumire": "Mere", "TipArticol": "", "UM": "Buc", "Cant": "10", "Pret": "180", "ProcTVA": "", "Masa": "0", "AdDim": "10,00", "Impozabil": "DA", "EXTENSIELINIE": "Extensie linie", "Comanda": { "Numar": "20", "Data": "01.07.2015" }, "NIR": [{ "SimbolGestiune": "DC", "Cont": "371.01", "Cant": "3", "Serii": [{ "Serie": "3", "Cant": "10", "DataExpirare": "" }] }, { "SimbolGestiune": "DC", "Cont": "371.02", "Cant": "7" }], "RestInAsteptare": "10" </pre>	<p>Poate lua valorile: 0 – stoc 1 – serviciu 2 – mijloc fix</p>

Campuri returnate	Explicatii
},	
{	
"CodLinieDocument": "357",	
"IndexLocal": "2",	
"ID": "542",	
"Denumire": "Servicii de transport",	
"UM": "Buc",	
"Cant": "1,2",	
"Pret": "200",	
"Masa": "0",	
"AdDim": "0,00",	
"RestInAseptare": "1,2"	
}	
]	
}},	
"ErrorList": []	
}	

Codificare pentru SimbolTipLivrare:

- 0==... nedefinit
- 1==EXW - Ex Works (named place of delivery)
- 2==FCA - Free Carrier (named place of delivery)
- 3==CPT - Carriage Paid To (named place of destination)
- 4==CIP - Carriage and Insurance Paid to (named place of destination)
- 5==DAT - Delivered at Terminal (named terminal at port or place of destination)
- 6==DAP - Delivered at Place (named place of destination)
- 7==DDP - Delivered Duty Paid (named place of destination)
- 8==FAS - Free alongside ship (named port of shipment)
- 9==FOB - Free on Board (named port of shipment)
- 10==CFR - Cost and Freight (named port of destination)
- 11==CIF - Cost, Insurance and Freight (named port of destination)

Codificare pentru SimbolModTransport:

- 1.Maritim – Transport maritim
- 2.Feroviar – Transport feroviar
- 3.Rutier – Transport rutier
- 4.Aerian – Transport aerian
- 5.Posta – Expediere prin posta*
- 6.Instalatii fixe – Transport prin instalatii de transport fixe**
- 8.Naval interior – Transport naval pe cai navigabile interioare
- 9.Autopropulsie – Transport prin propulsive proprie(Autopropulsie)**

Codificare pentru SimbolNaturaTranz:

- 1.1 – Achizitie/vanzare definitive
- 1.2 – Furnizarea pentru vanzare la vedere sau cu testare pentru consignatie sau prin intermediul unui agent comisionar
- 1.3 - Comert în barter - compensatie în natura
- 1.4 - Leasing financiar - închiriere-achizitie(1)
- 1.9 - Altele
- 2.1 - Returnari de bunuri
- 2.2 - Înlocuiri de bunuri returnate
- 2.3 - Înlocuiri - de exemplu, sub garantie - ale bunurilor care nu au fost returnate
- 2.9 – Altele
- 3 - Tranzactii care implica transferul de proprietate fara compensatii financiare sau de alta natura (de exemplu, ajutoare)
- 4.1 - Bunuri destinate reintroducerii în statul membru de unde au fost expediate initial
- 4.2 - Bunuri care nu sunt destinate reintroducerii în statul membru de unde au fost expediate initial
- 4.3 - Bunuri destinate prelucrării, considerate din punct de vedere fiscal drept achizitii/ livrari intracomunitare asimilate
- 5.1 - Bunuri reintroduse în statul membru de unde au fost expediate initial
- 5.2 - Bunuri care nu sunt reintroduse în statul membru de unde au fost expediate initial
- 5.3 - Bunuri obtinute în urma prelucrării produselor anterior declarate cu codul de natura tranzactiei 4.3
- 6 - Tranzactii particulare înregistrate pentru scopuri nationale

7 - Operatiuni în cadrul unor proiecte comune de aparare sau alte programe comune interguvernamentale de productie

8 - Tranzactii care implica furnizarea de materiale de constructie si echipament tehnic în cadrul unui contract general de constructii

9.1 - Închirieri, împrumuturi, leasing operational cu durata de peste 24 de luni

9.2 - Comert indirect(3)

9.3 - Altele

Mergi la [Top document](#)

Interogare incasari

URL: **http://host:port/datasnap/rest/TServerMethods/%22GetIncasari%22**

Tip apel: **POST**

Body:

Campuri filtrare	Explicatii
{	
"IDClient": "RO475867",	daca nu este setat, analiza se face pentru toti partenerii
"DataStart": "01.01.2017",	
"DataEnd": "21.06.2017",	
"NumarFactura": "3",	daca se doreste interogarea unei singure facturi
"SerieFactura": "F",	
"DataFactura": "01.07.2015",	
"Paginare": {	
"Pagina": "1",	
"Inregistrari": "50"	
}	
}	

Returneaza: datele filtrate conform criteriilor din Body

Campuri returnate	Explicatii
{	
"result": "ok",	
"Paginare": {	
"Pagina": "2",	
"TotalPagini": "2"	
},	
"Incasari": [{	
"CodSubunitate": "2",	
"CodSIUI": "",	
"NrCont": "Casa lei",	
"IDClient": "RO6883040",	
"NumeClient": "TH JUNIOR",	
"Platitor": "Partener RestServer121;AA22;11111",	
"TipTranzactie": "Casa",	
"DocIncasare": "Ch",	
"DataIncasare": "20.06.2017",	
"SerieDocIncasare": "Ch",	
"NrDocIncasare": "13",	
"ValoareIncasare": "1000",	
"Moneda": "RON",	
"Curs": "1",	
"CodTrezor1": "127",	
"CodComanda": "",	
"DistribuireValoare": [{	
"Reprezinta": "Factura",	
"NumarFactura": "6",	
"SerieFactura": "FACTIES",	
"Nrlnreg": "222",	
"DataFactura": "18.04.2017",	
"ValoareIncasata": "600",	
"CodStingere": "120"	
}, {	
"Reprezinta": "Avans",	
"ValoareIncasata": "300"	
}, {	
"Reprezinta": "Factura",	

Campuri returnate	Explicatii
"NumarFactura": "18",	
"SerieFactura": "FACTIES",	
"NrInreg": "333",	
"DataFactura": "11.05.2017",	
"CodFactura": "1187",	
"ValoareIncasata": "100",	
"CodStingere": "119",	
"CodSubunitFactura": "2"	
}]	
}],	
"ErrorList": []	
}	

Mergi la [Top document](#)

Interogare plati

URL: <http://host:port/datasnap/rest/TServerMethods/%22GetPlati%22>

Tip apel: **POST**

Body:

Campuri filtrare	Explicatii
{	
"IDFurnizor": "RO475867",	daca nu este setat, analiza se face pentru toti partenerii
"DataStart": "01.01.2017",	
"DataEnd": "21.06.2017"	
}	

Returneaza: datele filtrate conform criteriilor din Body

Campuri returnate	Explicatii
{	
"result": "ok",	
"Plati": [{	
"IDFurnizor": "8787",	
"NumeFurnizor": "Aaaa",	
"TipTranzactie": "Casa",	
"DocPlata": "CT",	
"DataPlatii": "11.08.2015",	
"SerieDocPlata": "CT",	
"NrDocPlata": "8",	
"ValoarePlatita": "301,07",	
"DistribuireValoare": [{	
"Reprezinta": "Factura",	
"NumarFactura": "111",	
"SerieFactura": "Aa",	
"NrInreg": "55",	
"DataFactura": "11.08.2015",	
"ValoarePlatita": "100"	
}],	
{	
"Reprezinta": "Factura",	
"NumarFactura": "741",	
"SerieFactura": "",	
"DataFactura": "05.08.2015",	
"ValoarePlatita": "50"	
}],	
{	
"Reprezinta": "Avans",	
"ValoarePlatita": "151,07"	
}	
}	
}],	
"ErrorList": []	
}	

Mergi la [Top document](#)



Interogare compensari

URL: <http://host:port/datasnap/rest/TServerMethods/%22GetCompensari%22>

Tip apel: **POST**

Body:

Campuri filtrare	Explicatii
{	
"IDPartener": "RO475867",	daca nu este setat, analiza se face pentru toti partenerii
"DataStart": "01.01.2017",	
"DataEnd": "21.06.2017"	
}	

Returneaza: datele filtrate conform criteriilor din Body

Campuri returnate	Explicatii
{	
"result": "ok",	
"Compensari": [
{	
"NrDoc": "1",	
"DataDoc": "30.09.2016",	
"Debit": [
{	
"Reprezinta": "Compensare factura",	
"IDPartener": "111",	
"NumePartener": "Partener RestServer - 111",	
"NumarFactura": "44",	
"SerieFactura": "RS",	
"DataFactura": "30.09.2016",	
"Nrlnreg": "",	
"ValoareCompensata": "3600"	
"CodLinie": "1601"	
}	
],	
"Credit": [
{	
"Reprezinta": "Compensare factura",	
"IDPartener": "111",	
"NumePartener": "Partener RestServer - 111",	
"NumarFactura": "42",	
"SerieFactura": "RS",	
"DataFactura": "21.09.2016",	
"Nrlnreg": "",	
"ValoareCompensata": "3600"	
"CodLinie": "1602"	
}	
]	
}	
],	
"ErrorList": []	
}	

Mergi la [Top document](#)

Interogare oferte client adaugate sau modificate de la data

URL: <http://host:port/datasnap/rest/TServerMethods/GetInfoOferteClienti>
Tip apel: **GET**

Returneaza: datele fara filtrare

URL: <http://host:port/datasnap/rest/TServerMethods/%22GetInfoOferteClienti%22>
Tip apel: **POST**
Body:

Campuri filtrare	Explicatii
{	
"DataReferinta": "12.12.2017",	se refera la ofertele adaugate / modificate incepand cu data respectiva
"DataAnaliza": "",	Reprezinta data dupa care se face validarea ofertelor active. Cor fi returnate doar ofertele cu DataInceput < DataAnaliza < DataSfarsit.
"Furnizori": "DA",	filtru folosit pentru interogarea ofertelor furnizori
"CodSubunit": ""	
}	

Returneaza: datele conform criteriilor de filtrare din Body

Campuri returnate	Explicatii
{	
"result": "ok",	
"InfoOferte": [{	
"Numar": "1",	
"DataInceput": "01.08.2016",	
"DataSfarsit": "31.10.2017",	
"Anulata": "NU",	
"Client": "TEST TH",	
"TipOferta": "Individual",	
"IDClient": "31451811",	
"CodFiscal": "R6887051",	
"SimbolClasa": "Clienti",	
"Moneda": "RON",	
"Observatii": "",	
"Items": [{	
"ID": "23456",	
"Denumire": "Curea cu serie",	
"UM": "Buc",	
"CantMinima": "1",	
"CantMaxima": "",	
"CantOptima": "",	
"Pret": "7",	
"Discount": "0,00",	
"ProcAdaos": "",	
"PretRef": "",	
"PretCuProcAdaos": "7",	
"Observatii": ""	
}	
}	
}, {	
"Numar": "2",	
"DataInceput": "01.09.2017",	
"DataSfarsit": "30.09.2017",	
"Anulata": "NU",	
"Client": "TH JUNIOR",	
"IDClient": "31451810",	

Campuri returnate	Explicatii
"CodFiscal": "RO6887050",	
"Items": [{	
"ID": "247",	
"Denumire": "A Casti gaming",	
"UM": "Buc",	
"CantMinima": "10",	
"Pret": "0",	
"Discount": "1,00"	
}]	
}, {	
"Numar": "5",	
"DataInceput": "01.10.2017",	
"DataSfarsit": "31.10.2017",	
"Anulata": "NU",	
"Client": "TH JUNIOR",	
"IDClient": "31451810",	
"CodFiscal": "RO6887050",	
"Items": [{	
"ID": "149",	
"Denumire": "Rochie",	
"UM": "Buc",	
"CantMinima": "1",	
"Pret": "101",	
"Discount": "0,00"	
}]	
}],	
"ErrorList": []	
}	

Mergi la [Top document](#)

Interogare pret promotii

URL: <http://host:port/datasnap/rest/TServerMethods/GetPromotiiPret/10.01.2020>
Tip apel: **GET**

10.01.2020 este data de referinta
sau

URL: <http://host:port/datasnap/rest/TServerMethods/%22GetPromotiiPret%22>
Tip apel: **POST**
Body:
"10.01.2020" // [data de referinta](#)

Returneaza : datele conform criteriilor de filtrare din Body

Campuri returnate	Explicatii
{	
"result": "ok",	
"Promotii": [{	
"NumarDoc": "18",	
"DataInceput": "15.04.2015",	
"DataSfarsit": "31.12.2017",	
"Observatii": "BAUSCH - BK",	
"Moneda": "RON",	
"Items": [{	
"Denumire": "BK04 HARTIE ART	
POTCOAVA 200 MICR, 50 B/CUT, ROSIE",	
"ID": "000",	
"UM": "Cutii",	
"Pret": "46,10424",	
"PretAmanunt": "54,8640456",	
"CantMin": "0"	
},	
{	
"Denumire": "BK10 HARTIE ART	
DREAPTA 40 MICR, 200 B/CUT, ROSIE",	
"ID": "001",	
"UM": "Cutii",	
"Pret": "48,16812",	
"PretAmanunt": "57,3200628",	
"CantMin": "0"	
}	
},	
"Parteneri": [{	
"IDPartener": "333"	
}], {	
"SimbolClasa": "Special"	
}],	
"Subunitati": [{	
"Subunitate": "Sediul Central",	
"CodSubunitate": "2"	
}]	
}],	
"ErrorList": []	
}	

Mergi la [Top document](#)



Interogare discount promotii

URL: <http://host:port/datasnap/rest/TServerMethods/GetPromotiiDiscount/10.07.2015/111>

Tip apel: **GET**

10.07.2015 este data de referinta

111 este cod identificare articol (Cod extern/ Cod intern/ Cod obiect)

sau

URL: <http://host:port/datasnap/rest/TServerMethods/%22GetPromotiiDiscount%22>

Tip apel: **POST**

Body:

"10.09.2016"

Returneaza : datele conform criteriilor de filtrare din Body

Campuri returnate	Explicatii
{	
"result": "ok",	
"Promotii": [{	
"NumarDoc": "3",	
"DataInceput": "01.09.2016",	
"DataSfarsit": "30.09.2016",	
"Observatii": "",	
"Moneda": "RON",	
"Items": [{	
"Denumire": "Articol RS 1 ",	
"ID ": "1126 ",	
"Discount ": " - 15 ",	
"CantMin ": "25 "	
}],	
"Parteneri ": [{	
"IDPartener": "333",	
"Denumire ": "Partener RestServer",	
"SimbolClasa ": ""	
}]	
}], {	
"NumarDoc ": "5",	
"DataInceput ": "01.09 .2016 ",	
"DataSfarsit ": "30.09 .2016 ",	
"Observatii ": "",	
"Items": [{	
"Denumire ": "Articol RS fara serie - materii	
prime ",	
"ID ": "1116 ",	
"Discount ": " - 5 ",	
"CantMin ": "0 "	
}],	
"Parteneri ": [{	
"Denumire ": "PartenerRestServer ",	
"SimbolClasa ": ""	
}],	
"Subunitati": [{	
"Subunitate": "Sediul Central",	
"CodSubunitate": "2"	
}]	
}],	
"ErrorList ": []	
}	

Mergi la [Top document](#)

Interogare promotii cadou

URL: <http://host:port/datasnap/rest/TServerMethods/GetPromotiiCadou/10.07.2015/111>

Tip apel: **GET**

10.07.2015 este data de referinta

111 este cod identificare articol (Cod extern/ Cod intern/ Cod obiect)

sau

URL: <http://host:port/datasnap/rest/TServerMethods/%22GetPromotiiCadou%22>

Tip apel: **POST**

Body:

"10.09.2016"

Returneaza : datele conform criteriilor de filtrare din Body

Campuri returnate	Explicatii
{	
"result": "ok",	
"Promotii": [{	
"Tip": "Articole individuale",	
"NumarDoc": "4",	
"DataInceput": "01.09.2016",	
"DataSfarsit": "30.09.2016",	
"Observatii": "",	
"Items": [{	
"Denumire": "Articol RS fara serie",	
"ID": "111",	
"UM": "Buc",	
"Pret": "",	
"PretAmanunt": "",	
"CantMin": "10",	
"Cadouri": [{	
"Denumire": "Articol RS serie buc",	
"ID": "222",	
"UM": "Buc",	
"Cant": "1",	
"CantMin": "",	
"ValMin": ""	
}]	
}],	
"Parteneri": [{	
"IDPartener": "95391",	
"Denumire": "ALBERT COMIMPEX S.R.L.",	
"SimbolClasa": ""	
}],	
"Subunitati": [{	
"Subunitate": "Sediu Central",	
"CodSubunitate": "2"	
}]	
}],	
"ErrorList": []	
}	

Mergi la [Top document](#)



Interogare solduri clienti

URL: <http://localhost:8080/datasnap/rest/tservermethods/GetSolduriClienti>

Tip apel: **GET**

Returneaza: datele fara filtrare.

URL: <http://localhost:8080/datasnap/rest/tservermethods/%22GetSolduriClienti%22>

Tip apel: **POST**

Body:

Campuri filtrare	Explicatii
{	
"IDPartener": "111",	
"MarcaAgent": "2",	
"Paginare": {	
"Pagina": "1",	
"Inregistrari": "2"	
}	
}	

Returneaza : datele conform criteriilor de filtrare din Body

Campuri returnate	Explicatii
{	
"result": "ok",	
"Paginare": {	
"Pagina": "1",	
"TotalPagini": "9"	
},	
"InfoSolduri": [{	
"IDPartener": "1119",	
"CodFiscal": "RO1111",	
"TipDocument": "Factura",	
"Subunitatea": "Sediu Central",	
"CodSubunitate": "2",	
"CodSIUI": "",	
"CodDocument": "127",	Codles din tabela Iesiri
"Serie": "RS",	
"Numar": "13",	
"Data": "10.09.2016",	
"Valoare": "1200",	
"Rest": "1200",	
"Termen": "17.09.2016",	
"Moneda": "RON",	
"Sediu": "",	
"IDSediu": "",	
"Curs": "1",	
"Observatii": "",	
"CodObligatie": "2",	
"MarcaAgent": "2"	
}],	
"ErrorList": []	
}	

Mergi la [Top document](#)

Interogare solduri furnizori

URL: <http://localhost:8080/datasnap/rest/tservermethods/GetSolduriFurnizori>
Tip apel: **GET**

Returneaza: datele fara filtrare.

URL: <http://localhost:8080/datasnap/rest/tservermethods/%22GetSolduriFurnizori%22>
Tip apel: **POST**

Body:

Campuri filtrare	Explicatii
{	
"IDPartener": "111"	
}	

Returneaza : datele conform criteriilor de filtrare din Body

Campuri returnate	Explicatii
{	
"result": "ok",	
"InfoSolduri": [{	
"IDPartener": "111",	
"TipDocument": "Avans",	
"Serie": "Chit",	
"Numar": "Chit4",	
>Data": "30.09.2016",	
"Valoare": "5",	
"Rest": "5",	
"Termen": "30.09.2016",	
"Moneda": "EUR",	
"Curs": "4",	
"Sediu": "",	
"Observatii": ""	
},	
{	
"IDPartener": "111",	
"TipDocument": "Factura",	
"Serie": "",	
"Numar": "654",	
>Data": "05.09.2016",	
"Valoare": "2400",	
"Rest": "2400",	
"Termen": "21.09.2016",	
"Moneda": "RON",	
"Curs": "1",	
"Sediu": "SediuFirma",	
"Observatii": "obiecte deinventar"	
}	
],	
"ErrorList": []	
}	

Mergi la [Top document](#)



Interogare tipuri contabile

URL: <http://localhost:8080/datasnap/rest/tservermethods/GetListaTipContabil>

Tip apel: **GET**

Returneaza:

Campuri returnate	Explicatii
[{	
"Simbol": "MP",	
"Denumire": "Materii prime",	
"SimbolCont": "301"	
},	
{	
"Simbol": "MAT",	
"Denumire": "Materiale auxiliare",	
"SimbolCont": "302"	
},	
{	
"Simbol": "COM",	
"Denumire": "Combustibili"	
},	
{	
"Simbol": "PS",	
"Denumire": "Piese de schimb"	
}	
}	
}	
]	

Mergi la [Top document](#)

Interogare istoric modificari de preturi

URL: <http://localhost:8080/datasnap/rest/tservermethods/%22GetIstoricModifPret%22>

Tip apel: **POST**

Body:

Campuri filtrare	Explicatii
{	
"IntervalAnalizat": {	
"DataInceput": "15.09.2016",	
"DataSfarsit": "21.11.2020"	
}	
}	

Returneaza : datele conform criteriilor de filtrare din Body

Campuri returnate	Explicatii
{	
"result": "ok",	
"ErrorList": [],	
"ModificariDePret": [{	
"IDArticol": "111",	
"Denumire": "Articol RS fara serie",	
"CategoriePret": "Cat pret2",	
"SimbolCategoriePret": "CP2",	
"PretNou": "20",	
"Data": "20.11.2020 11:13:36",	
"Subunitate": "Sediu Central",	
"CodSubunitate": "2"	
}]	
}	

Mergi la [Top document](#)



Interogare posturi retail

URL: <http://localhost:8080/datasnap/rest/TServerMethods/GetListaPosturiRetail>

Tip apel: **GET**

Returneaza:

Campuri returnate	Explicatii
[{	
"Cod": "101",	
"Denumire": "Magazin Bucium",	
"ID": "10",	
"NumeFirma": "PREZMB",	
"Subunitate": "Sediu Central"	
},	
{	
"Cod": "102",	
"Denumire": "Magazin Copou",	
"ID": "8",	
"NumeFirma": "Prezmag2",	
"Subunitate": "Subunitate 2"	
}	
]	

Mergi la [Top document](#)

Interogare facturi retail

URL: <http://localhost:8080/datasnap/rest/TServerMethods/GetFacturiRetail>

Tip apel: **POST**

Body:

Campuri filtrare	Explicatii
{	
"CodPostRetail": "101"	
}	

Returneaza:

Campuri returnate	Explicatii
{	
"result": "ok",	
"ParteneriNoi": "0",	
"ParteneriModif": "0",	
"FacturiNoi": "3",	
"FacturiModif": "0",	
"FacturiRetur": "0",	
"TranzCasaBancaNoi": "1",	
"TranzCasaBancaModif": "0",	
"ErrorList": []	
}	

Mergi la [Top document](#)



Interogare comenzi subunitati

URL: <http://localhost:8080/datasnap/rest/tservermethods/GetInfoComenziSubunit>
 Tip apel: GET

URL: <http://localhost:8080/datasnap/rest/tservermethods/%22GetInfoComenziSubunit%22>
 Tip apel: POST

Body:

Campuri filtrare	Explicatii
{	
"DataDoc": "",	
"NrDoc": "",	
"DataReferinta": "",	
"DoarDispLivrare": "",	
"StadiuWMS": ""	
}	

Returneaza:

Campuri returnate	Explicatii
{	
"result": "ok",	
"InfoComenzi": [{	
"Numar": "1",	
"Serie": "CS",	
"Data": "10.09.2016",	
"CodSubunitDest": "2",	
"CodSubunitSursa": "103",	
"DispLivrare": "",	
"CodComanda": "138",	
"EXTENSIECOMSUB": "",	
"Items": [{	
"ID": "111111",	
"Denumire": "Articol RS fara serie",	
"DenUM": "Buc",	
"Cant": "10",	
"Rest": "10",	
"CodLinie": "169",	
"EXTENSIELINIECOMSUB": ""	
}]	
}],	
"ErrorList": []	
}	

Mergi la [Top document](#)

Interogare case de marcat

URL: <http://host:port/datasnap/rest/TServerMethods/GetListaCaseDeMarcat>
Tip apel: **GET**

Returneaza:

Campuri returnate	Explicatii
[
{	
"CodCasa": "144",	
"Denumire": "Magazin Tatarasi 2",	
"Tip": "DatecsJurnalElectronic",	
"Subunitate": "Sediul Central",	
"ModuriDePlata": [
{ "CodPlata": "0",	
"Denumire": "Cash"},	
{ "CodPlata": "1",	
"Denumire": "Card"},	
{ "CodPlata": "2",	
"Denumire": "Credit"},	
{ "CodPlata": "3",	
"Denumire": "TicheteMasa"},	
{ "CodPlata": "4",	
"Denumire": "TicheteValorice"},	
{ "CodPlata": "5",	
"Denumire": "Voucher"},	
{ "CodPlata": "6",	
"Denumire": "PlatiModerne"},	
{ "CodPlata": "7",	
"Denumire": "AvansNumerar"},	
{ "CodPlata": "8",	
"Denumire": "AlteMetode"}	
]	
}	
]	

Mergi la [Top document](#)



Interogare intrari de la subunitati

URL: <http://host:port/datasnap/rest/TServerMethods/%22GetInfoIntrariSubunit%22>

Tip apel: **POST**

Body:

Campuri filtrare	Explicatii
{	
"CodSubunitSursa": "2",	
"NumarDoc": "",	
"SerieDoc": "",	
"IntervalReceptie": {	
"DataInceput": "01.09.2016",	
"DataSfarsit": "15.09.2016"	
},	
"Blocat": ""	
}	

Returneaza:

Campuri returnate	Explicatii
{	
"result": "ok",	
"InfoIntrari": [{	
"Numar": "124",	
"Serie": "",	
"Data": "10.09.2016",	
"DenSubunitDest": "Sediu Central",	
"CodSubunitDest": "103",	
"DenSubunitSursa": "Sediu Central",	
"CodSubunitSursa": "2",	
"Valoare": "10",	
"Observatii": "",	
"Operat": "DA",	
"Anulat": "NU",	
"Blocat": "DA",	
"Items": [{	
"CodLinieDocument": "211",	
"IndexLocal": "1",	
"ID": "222",	
"CodIntern": "",	
"Denumire": "Articol RS serie buc",	
"UM": "Buc",	
"Cant": "1",	
"Pret": "10",	
"Masa": "0,742"	
}]	
}],	
"ErrorList": []	
}	

Mergi la [Top document](#)

Verificare admin

URL: <http://host:port/datasnap/rest/TServerMethods/%22CheckIsAdminWMS%22>
Tip apel: **POST**

Body:

Campuri filtrare	Explicatii
{	
"UserName": "Bogdan",	
"Password": "1"	
}	

Returneaza:

Campuri returnate	Explicatii
{	
"result": "ok",	
"AdminWMS": "DA",	
"ErrorList": []	
}	

Mergi la [Top document](#)



Interogare carnete de documente

URL: <http://host:port/datasnap/rest/TServerMethods/GetListaCarnete>

Tip apel: **GET**

Returneaza:

Campuri returnate	Explicatii
[
{	
"Cod": "114",	
"Simbol": "RS",	
"Denumire": "Dispozitie de livrare",	
"Serie": "RS",	
"NrStart": "1",	
"NrEnd": "999999",	
"CodSubunit": "2",	
"Inactiv": "NU",	
"Machete": [
"40"	
]	
}]	

Mergi la [Top document](#)

Interogare primul numar liber carnet

URL: <http://host:port/datasnap/rest/TServerMethods/%22GetNextNumarDoc%22>

Tip apel: **POST**

Body:

Campuri filtrare	Explicatii
{	
"CodCarnet": "102"	
}	

Returneaza:

Campuri returnate	Explicatii
{	
"result": "ok",	
"NumarDoc": "14",	
"ErrorList": []	
}	

Mergi la [Top document](#)



Interogare lista banci

URL: <http://host:port/datasnap/rest/TServerMethods/GetListaBanci>

Tip apel: **GET**

Returneaza:

Campuri returnate	Explicatii
[{	
"CodBanca": "116",	
"Denumire": "BancPost",	
"Simbol": "BP",	
"CodSwift": "",	
"CodBNR": ""	
},	
{	
"CodBanca": "110",	
"Denumire": "Banca Comerciala \"Ion Tiriac\"",	
"Simbol": "BCIT",	
"CodSwift": "",	
"CodBNR": ""	
},	
{	
"CodBanca": "114",	
"Denumire": "Banca Comerciala Romana",	
"Simbol": "BCR",	
"CodSwift": "",	
"CodBNR": ""	
}	
]	

Mergi la [Top document](#)

Interogare monede

URL: <http://host:port/datasnap/rest/TServerMethods/GetMonede>

Tip apel: **GET**

Returnează:

Campuri returnate	Explicatii
[{	
"Denumire": "Euro",	
"Simbol": "EUR",	
"Cursuri": [{	
"CodBanca": "111",	
"Banca": "Banca Nationala a Romaniei",	
"SimbolBanca": "BNR",	
"Curs": "4,8748",	
"Data": "19.02.2021"	
}]	
},	
{	
"Denumire": "Lei",	
"Simbol": "RON"	
}	
]	

Mergi la [Top document](#)



Interogare lista preturi

URL: **http://host:port/datasnap/rest/TServerMethods/GetListaPreturi**

Tip apel: **GET**

Returneaza toate datele fara filtrare.

Tip apel: **POST**

Campuri filtrare	Explicatii
{	
"SimbolCategoriePret": ["NCT", "CP2"],	
"DataReferinta": "DD.MM.YYYY hh:mm"	
}	

Returneaza:

Campuri returnate	Explicatii
[[
"IDArticol": "1126",	
"Denumire": "Articol RS 1",	
"Preturi": [{	
"CodCategoriePret": "102",	
"SimbolCategoriePret": "NCT",	
"CategoriePret": "Nominal cu TVA",	
"CodSubunitate": "2",	
"Lei": "100",	Valoare returnata este fara TVA
"Valuta": "",	
"Moneda": "RON",	
"Implicit": "DA"	
}]	

Mergi la [Top document](#)

Interogare vanzari emulare

URL: <http://localhost:8080/datasnap/rest/tservermethods/GetVanzariEmulare>

Tip apel: **GET**

Returneaza: datele fara filtrare.

URL: <http://localhost:8080/datasnap/rest/tservermethods/%22GetVanzariEmulare%22>

Tip apel: **POST**

Body:

Campuri filtrare	Explicatii
{	
"DataInceput": "01.09.2016",	
"DataSfarsit": "05.09.2016"	
}	

Returneaza:

Campuri returnate	Explicatii
{	
"result": "ok",	
"InfoVanzari": [{	
"NrBon": "128",	
"DataBon": "05.09.2016",	
"Valoare": "100",	
"IDClient": "",	
"Client": "",	
"MarcaAgent": "1",	
"Subunitatea": "Sediu Central",	
"CodCasaDeMarcat": "145",	
"CasaDeMarcat": "CasaMarcat1",	
"Items": [{	
"IDArticol": "1126",	
"Articol": "Articol RS 1",	
"DenUM": "Buc",	
"Cant": "1",	
"Pret": "100",	
"Discount": "0",	
"ProcTVA": "20"	
}]	
}],	
"ErrorList": []	
}	

Mergi la [Top document](#)



Interogare lista locatii

URL: <http://localhost:8080/datasnap/rest/tservermethods/%22GetListaLocatii%22>

Tip apel: **POST**

Body:

Campuri filtrare	Explicatii
{	
"SimbolGestiune": "1002"	
}	

```
{"SimbolGestiune":"1002"}
```

Returneaza:

Campuri returnate	Explicatii
{	
"result": "ok",	
"InfoLocatii": [
{	
"CodLocatie": "102",	
"CodExtern": "100",	
"Denumire": "Locatia 1",	
"SimbolGestiune": "1002",	
"NrCelule": "0",	
"Descriere": ""	
"TipLocatie": "0"	
"CodLocFixa": ""	
},	
{	
"CodLocatie": "103",	
"CodExtern": "200",	
"Denumire": "Locatia 2",	
"SimbolGestiune": "1002",	
"NrCelule": "0",	
"Descriere": ""	
}	
],	
"ErrorList": []	
}	

Mergi la [Top document](#)

Interogare receptii neoperate

URL: <http://localhost:8080/datasnap/rest/tservermethods/%22GetReceptiiNeoperate%22>

Tip apel: **POST**

Body:

Campuri filtrare	Explicatii
{	
"SimbolGestiune": "GP",	Camp obligatoriu
"CodIntr": "",	
"StadiuWMS": "1,2",	
"UIT": "8J6H8A5H0Y5T9F03",	
"Furnizor": "",	
"TipDoc": "1,2"	Poate lua valorile 1, 2, 3, 4, 5 sau 6
}	

Returneaza:

Campuri returnate	Explicatii
{	
"result": "ok",	
"Receptii": [{	
"CodIntrare": "200",	
"TipDoc": "1",	
"NrDoc": "1298",	
"DataDoc": "01.09.2016",	
"SerieNir": "RS",	
"NrNir": "23",	
"DataNir": "01.09.2016",	
"StadiuWMS": "1",	
"IDFurnizor": "111",	
"Furnizor": "Partener RestServer",	
"Sediu": "Bacau",	
"Observatii": "Observatii document",	
"NrInreg": "X98564",	
"IDSediu": "4",	
"UIT": "8J6H8A5H0Y5T9F03",	
"Linii": [{	
"CodIntr1": "234",	
"IDArticol": "1120",	
"Denumire": "Articol RS fara serie ",	
"Cant": "10",	
"UM": "Buc",	
"Pachete": "0",	
"TipSerie": "0",	
"Promise": "0",	
"CodObiect": "138",	
"Observatii": "Observatii linie",	
"Serii": [{	
"Serie": "356",	
"Cant": "100",	
"DataExpirare": "30.06.2016"	
}]	
}]	
}],	
"ErrorList": []	
}	

Mergi la [Top document](#)



Interogare inventarii neoperare

URL: <http://localhost:8080/datasnap/rest/tservermethods/%22GetInventareNeoperate%22>

Tip apel: **GET**

Body:

Campuri filtrare	Explicatii
{	
"SimbolGestiune": "DC"	
}	

Returneaza:

Campuri returnate	Explicatii
{	
"result": "ok",	
"Inventory": [{	
"CodInventar": "102",	
"NrInventar": "1",	
"DataInventar": "29.09.2016",	
"Responsabil": "Agent 2",	
"StadiuWMS": "2",	
"Items": [{	
"CodInventar1": "111",	
"IDArticol": "6",	
"Denumire": "Articol RS serie lot 2",	
"Scriptic": "0,2",	
"Den_UM1": "Buc",	
"CodExternLocatie": "",	
"Pachete": "0",	
"Serie": "2",	
"TipSerie": "2"	
}],	
{	
"CodInventar1": "112",	
"IDArticol": "6",	
"Denumire": "Articol RS serie lot 2",	
"Scriptic": "1",	
"Den_UM1": "Buc",	
"CodExternLocatie": "100",	
"Pachete": "0",	
"Serie": "2",	
"TipSerie": "2"	
}	
]}	
"ErrorList": []	
}	

Mergi la [Top document](#)

Interogare serii aflate în custodie

URL: <http://localhost:8080/datasnap/rest/tservermethods/GetSeriiInCustodie>

Tip apel: **GET**

Returneaza:

Campuri returnate	Explicatii
[{	
"NrDoc": "12",	
"DataDoc": "10.09.2016",	
"Client": "Partener RestServer 56",	
"IDClient": "11156",	
"Locatie": "Sediu Firma",	
"CodLinie": "253",	
"IDArticol": "222",	
"Denumire": "Articol RS serie buc",	
"Serie": "A1",	
"Rest": "1"	
},	
{	
"NrDoc": "12",	
"DataDoc": "10.09.2016",	
"Client": "Partener RestServer 56",	
"IDClient": "11156",	
"Locatie": "Sediu Firma",	
"CodLinie": "253",	
"IDArticol": "222",	
"Denumire": "Articol RS serie buc",	
"Serie": "A2",	
"Rest": "1"	
}	
]	

Mergi la [Top document](#)



Interogare lista utilizatori

URL: <http://localhost:8080/datasnap/rest/tservermethods/GetListaUtilizatori>

Tip apel: **GET**

Returneaza:

Campuri returnate	Explicatii
[{	
"CodUser": "1272",	
"UserName": "Adina",	
"Grup": "Operatori WinMENTOR",	
"Email": ""	
},	
{	
"CodUser": "1269",	
"UserName": "Alin",	
"Grup": "Operatori WinMENTOR",	
"Email": ""	
}	
]	

Mergi la [Top document](#)

Interogare lista conturi bancare

URL: <http://localhost:8080/datasnap/rest/tservermethods/GetListaConturiBancare>

Tip apel: **GET**

Returneaza:

Campuri returnate	Explicatii
[{	
"Cod": "20",	
"Casa_Banca": "CASA ",	
"NrCont": "Casa lei",	
"CodSubunitate": "2",	
"Subunitate": "Sediu Central"	
},	
{	
"Cod": "103",	
"Casa_Banca": "CASA ",	
"NrCont": "Casa valuta",	
"CodSubunitate": "2",	
"Subunitate": "Sediu Central"	
},	
{	
"Cod": "104",	
"Casa_Banca": "BNR",	
"NrCont": "123",	
"CodSubunitate": "2",	
"Subunitate": "Sediu Central"	
},	
{	
"Cod": "105",	
"Casa_Banca": "BNR",	
"NrCont": "555",	
"CodSubunitate": "2",	
"Subunitate": "Sediu Central"	
}	
}	
}	
]	

Mergi la [Top document](#)



Interogare detaliata stocuri

URL: <http://localhost:8080/datasnap/rest/tservermethods/GetStocDetaliat>
 Tip apel: **GET**

Returneaza: datele fara filtrare

URL: [http://host:port/datasnap/rest/TServerMethods/%22GetStocDetaliat %22](http://host:port/datasnap/rest/TServerMethods/%22GetStocDetaliat%22)
 Tip apel: **POST**
 Body:

Campuri filtrare	Explicatii
{	
"Items": [{	
"ID": "1126"	
}, {	
"ID": "333"	
}],	
"Gestiuni": [{	
"Simbol": "DC"	
}, {	
"Simbol": "1002"	
}],	
"Locatii": [{	
"CodLocatie": "102"	
}],	
"DetaliuDataAchiz": "D",	
"DetaliuTipContabil": "D"	
}	

Returneaza: datele filtrate conform criteriilor din Body.

Campuri returnate	Explicatii
{	
"result": "ok",	
"Data": [{	
"ID": "111111",	
"CodIntern": "",	
"CodExtern": "111111",	
"Denumire": "Articol RS fara serie",	
"UM": "Buc",	
"SimbolClasa": "",	
"DenumireClasa": "",	
"CodVamal": "77",	
"CodCatalog": "",	
"Gestiune": "Depozit cu locatii",	
"SimbolGestiune": "1002",	
"Locatie": "Locatia 1",	
"CodLocatie": "102",	
"CodExternLocatie": "100",	
"DataExpirare": "",	
"TipCotnabil": "Marfa in depozit",	
"SimbolTipContabil": "MD",	
"DataAchizitie": "",	
"Stoc": "4400",	
"Rezervat": "",	
"Serii": [{	
"Serie": "",	
"Stoc": "",	
"Rezervat": "",	
"DataExpirare": "",	
"CodCertif": ""	
}]	
}	

wme.ro

Campuri returnate	Explicatii
}},	
"ErrorList": []	
}	

Mergi la [Top document](#)



Interogare iesiri subunitati

URL: <http://localhost:8080/datasnap/rest/tservermethods/GetInfoIesiriSubunit>
 Tip apel: **GET**

Returneaza: datele fara filtrare

URL: <http://host:port/datasnap/rest/TServerMethods/%22GetInfoIesiriSubunit%22>
 Tip apel: **POST**
 Body:

Campuri filtrare	Explicatii
{	
"CodSubunitSursa": "2",	
"NumarDoc": "2",	
"SerieDoc": "RS",	
"IntervalLivrare": {	
"DataInceput": "24.09.2016",	
"DataSfarsit": "01.02.2017"	
},	
"Blocat": "DA"	
}	
}	

Returneaza: datele filtrate conform criteriilor din Body.

Campuri returnate	Explicatii
{	
"result": "ok",	
"InfoIesiri": [{	
"Numar": "2",	
"Serie": "RS",	
"Data": "25.09.2016",	
"DenSubunitDest": "Sediul Central",	
"CodSubunitDest": "103",	
"DenSubunitSursa": "Sediul Central",	
"CodSubunitSursa": "2",	
"Valoare": "400",	
"Observatii": "ObsDoc",	
"Operat": "DA",	
"Anulat": "NU",	
"Blocat": "NU",	
"Items": [{	
"CodLinieDocument": "158",	
"IndexLocal": "1",	
"ID": "111",	
"CodIntern": "",	
"Denumire": "Articol RS fara serie",	
"UM": "Buc",	
"Cant": "4",	
"Pret": "100",	
"Masa": "0,742"	
}]	
}],	
"ErrorList": []	
}	

Mergi la [Top document](#)

Interogare transferuri

URL: <http://localhost:8080/datasnap/rest/tservermethods/GetInfoTransferuri>
Tip apel: **GET**

Returnează: datele fara filtrare

URL: <http://host:port/datasnap/rest/TServerMethods/%22 GetInfoTransferuri %22>

Tip apel: **POST**

Body:

Campuri filtrare	Explicatii
{	
"Blocat": "NU",	
"Anulat": "NU",	
"Operat": "DA",	
"SeriaDoc": "RS",	
"NumarDoc": "6",	
"OperatNIR": "DA",	
"SimbolGestComanda": "DC",	
"SimbolGestSursa": "DC",	
"Observatii": "test",	
"IntervalDocument": {	
"DataInceput": "01.09.2016",	
"DataSfarsit": "30.09.2016"	
},	
"IntervalModificari": {	
"DataInceput": "10.10.2021",	
"DataSfarsit": "15.10.2021"	
}	
}	

Returnează: datele filtrate conform criteriilor din Body.

Campuri returnate	Explicatii
{	
"result": "ok",	
"Transferuri": [{	
"NrDoc": "24",	
"SeriaDoc": "RS",	
"DataDoc": "30.09.2016",	
"Operat": "DA",	
"Anulat": "NU",	
"Blocat": "NU",	
"StadiuWMS": "1",	
"Obs": "transfer articol cu serii",	
"SimbolGestComanda": "GP",	
"Items": [{	
"Denumire": "Articol RS fara serie",	
"CodExtern": "111",	
"CodIntern": "",	
"Cant": "7",	
"DenUM": "Buc",	
"CantUMSpecifica": "0",	
"DenUMSpecifica": "Box",	
"D1": "",	
"D2": "",	
"D3": "",	
"Serie": "",	
"DataExpirare": "",	
"SimbolGestSursa": "DC",	
"CodLocatieSursa": "0",	
"SimbolGestDest": "GP",	
}	
}	

Campuri returnate	Explicatii
"CodLocatieDest": "0",	
"NrComanda": "",	
"DataComanda": "",	
"EXTENSIE_LINIE_TRANS": "TR100_23",	
"CodTransf1": "102",	este necesar pentru functia UpdateReceptiiTransfOperate
"PretInregNIR": "10",	
"PretAchizNIR": "10"	
}},	
"EXTENSIE_TRANSFER": "TR100"	
}},	
"ErrorList": []	
}	

Mergi la [Top document](#)

Interogare unitati de masura

URL: <http://localhost:8080/datasnap/rest/tservermethods/GetListaUnitatideMasura>

Tip apel: **GET**

Returneaza: datele fara filtrare

Campuri returnate	Explicatii
{	
"Denumire": "Buc",	
"Secundare": {	
"Denumire": "Paleti",	
"Paritate": "40"	
},	
{	
"Denumire": "Cutii",	
"Paritate": "3,18"	
}	
]	
}	

Mergi la [Top document](#)



Interogare nomenclator TVA OSS

URL: <http://localhost:8080/datasnap/rest/tservermethods/%22GetTVAServ%22>

Tip apel: **GET**

Returneaza: datele fara filtrare

Campuri returnate	Explicatii
[[
"Tara": "Franta",	
"CoteTVA": [{	
"CodTVAServ": "26",	
"Denumire": "Franta - Standard",	
"Procent": "20",	
"SimbolCont": "446.07"	
},	
{	
"CodTVAServ": "28",	
"Denumire": "Franta - Redusa 2",	
"Procent": "5,5",	
"SimbolCont": "446.07"	
},	
{	
"CodTVAServ": "27",	
"Denumire": "Franta - Redusa 1",	
"Procent": "10",	
"SimbolCont": "446.07"	
}	
]	
]]	

Mergi la [Top document](#)

Interogare nomenclator taxe asociate

URL: <http://localhost:8080/datasnap/rest/tservermethods/%22GetTaxeFacturabile%22>

Tip apel: **GET**

Returnează: datele fara filtrare

Campuri returnate	Explicatii
{	
"CodTaxa": "102",	
"Denumire": "Taxa verde",	
"Valoare": "15",	
"ModAplicare": "",	
"CodModAplicare": "",	
"Rotunjire": "",	
"ServiciuFacturat": {	
"Denumire": "Articol RS serviciu",	
"ID": "444"	
}	
}	

Mergi la [Top document](#)



Interogare mijloace fixe

URL: <http://localhost:8080/datasnap/rest/tservermethods/%22GetMIFIX%22>

Tip apel: **GET**

Body:

Campuri filtrare	Explicatii
{	
"An": "2021",	
"Luna": "12"	
}	

Returneaza: datele fara filtrare

Campuri returnate	Explicatii
{	
"result": "ok",	
"InfoMifix": [{	
"CodMifix": "101",	
"Tip": "MF",	
"NrlInventar": "1",	
"Locatie": "",	
"Serie": "",	
"PretAchiz": "11111",	
"DataAchiz": "01.09.2016",	
"SerieInventar": "",	
"Observatii": "",	
"Gestiune": "Depozit central",	
"SimbolGestiune": "DC",	
"TipContabil": "EC",	
"Responsabil": {	
"Marca": "",	
"Nume": "",	
"Prenume": ""	
}	
}],	
"ErrorList": []	
}	

Mergi la [Top document](#)

Interogare facturi iesire dupa NRI comanda

URL: <http://host:port/datasnap/rest/TServerMethods/GetInfoFactFromNRICmd/NRIComanda>
Tip apel: **GET**

Returneaza: datele fara filtrare

Campuri returnate	Explicatii
{	
"result": "ok",	
"InfoFactura": {	
"NrDocIntern": "1ONB24101465367",	
"SeriaDoc": "PRO",	
"NrDoc": "70",	
"DataDoc": "02.04.2022",	
"Valoare": "92,01",	
"Rest": "0,00",	
"Client": "Cc Cr",	
"CodExtern": "-",	
"CodIntern": "cccr@gmail.com",	
"CodFiscal": "-"	
},	
"ErrorList": []	
}	

[Mergi la Top document](#)



Interogare facturi iesire dupa NRI factura

URL: <http://host:port/datasnap/rest/TServerMethods/GetInfoFactFromNRIFact/NRIFactura>

Tip apel: **GET**

Returneaza: datele fara filtrare

Campuri returnate	Explicatii
{	
"result": "ok",	
"InfoFactura": {	
"NrDocIntern": "1ONB24101465367",	
"SeriaDoc": "PRO",	
"NrDoc": "70",	
"DataDoc": "02.04.2022",	
"Valoare": "92,01",	
"Rest": "0,00",	
"Client": "Cc Cr",	
"CodExtern": "-",	
"CodIntern": "cccr@gmail.com",	
"CodFiscal": "-",	
},	
"ErrorList": []	
}	

Mergi la [Top document](#)

Interogare trasee de livrare

URL: **http://host:port/datasnap/rest/TServerMethods/GetTraseeLivrare**

Tip apel: **GET**

Returneaza

Campuri returnate	Explicatii
[
{	
"CodTraseu": "102",	
"Denumire": "Traseu asigurat de client",	
"Simbol": "TAC"	
}	
]	

Mergi la [Top document](#)



Interogare utilaje

URL: <http://host:port/datasnap/rest/TServerMethods/GetUtilaje>

Tip apel: **GET**

Returneaza

Campuri returnate	Explicatii
{	
"result": "ok",	
"Utilaje": [{	
"IDArticol": "6",	
"Denumire": "Aparat de spalat Kranzle 2160 TST (6000417802)",	
"Tip": "Utilaj in custodie la client",	
"Flota": "",	
"Client": "... nedefinit ...",	
"IDClient": "...",	
"Locatie": {	
"Adresa": "",	
"Localitate": "...nedefinita...",	
"Judet": ""	
},	
"NrContract": "0",	
"DataContract": "",	
"Model": "TST 6000417802",	
"AnFabricatie": "2018",	
"SerieFabricatie": "7845954",	
"Garantie": "DA",	
"PerioadaGarantie": "",	
"Agent": "... nedefinit nedefinit ...",	
"Furnizor": "NCH Romania",	
"Observatii": "",	
"NumeSediu": "Sediu Firma",	
"IDSediu": "147",	
"CodUtilaj": "102",	
"PlanInterventii": []	
}],	
"ErrorList": []	
}	

Mergi la [Top document](#)

Interogare transferuri neoperate

URL: <http://host:port/datasnap/rest/TServerMethods/%22GetTransfNeoperate%22>

Tip apel: **POST**

Campuri filtrare	Explicatii
{	
"SimbolGestiuni": ["GP2", "DC"],	
"CodIntr": "",	
"StadiuWMS": "1,2"	poate lua valorile 1,2,3 sau 4
}	

Returneaza:

Campuri returnate	Explicatii
{	
"result": "ok",	
"Transferuri": [{	
"CodTransf": "170",	
"NrDoc": "30",	
"DataDoc": "30.09.2016",	
"NrNir": "44",	
"DataNir": "30.09.2016",	
"StadiuWMS": "2",	
"SimbolGestDest": "GP2",	
"EXTENSIE_TRANSFER": "Extensie document",	
"SimbolGestSursa": "DC",	
"LiniiTransf": [{	
"CodTransf1": "173",	
"IDArticol": "1126",	
"Denumire": "Articol RS 1",	
"Cant": "90",	
"DenUM": "Buc",	
"Pachete": "0"	
"DateExpirare": [
{	
"DataExpirare": "30.09.2017"	
"Cant": "90"	
}	
],	
"Serii": [
{	
"Serie": "555"	
"DataExpirare": "30.09.2017"	
"Cant": "90"	
}	
]	
}]	
}],	
"ErrorList": []	
}	

Mergi la [Top document](#)



Interogare clase parteneri

URL: <http://host:port/datasnap/rest/TServerMethods/GetClaseParteneri>

Tip apel: **GET**

Returneaza:

Campuri returnate	Explicatii
[{	
"Cod": "102",	
"Denumire": "Furnizori",	
"Simbol": "Furnizori",	
"Nivel": "1",	
"NrAnalitice": "0",	
"CodParinte": ""	
},	
{	
"Cod": "103",	
"Denumire": "Clienti",	
"Simbol": "Clienti",	
"Nivel": "1",	
"NrAnalitice": "0",	
"CodParinte": ""	
}	
]	

Mergi la [Top document](#)

Interogare coduri CPV

URL: <http://host:port/datasnap/rest/TServerMethods/GetCPV>

Tip apel: **GET**

Returnează:

Campuri returnate	Explicatii
[{	
"Cod": "03311700-9",	
"Denumire": "Somon"	
},	
{	
"Cod": "03312200-1",	
"Denumire": "Moluste"	
},	
{	
"Cod": "03313000-6",	
"Denumire": "Produse acvatice"	
}	
]	

Mergi la [Top document](#)



Interogare retete

URL: <http://host:port/datasnap/rest/TServerMethods/%22GetRetete%22>

Tip apel: **POST**

Campuri filtrare	Explicatii
{	
"Produce": ["98765"],	
"Implicita": "DA"	
}	

Returneaza:

Campuri returnate	Explicatii
{	
"result": "ok",	
"Retete": [{	
"CodReteta": "106",	
"Produce": "Articol UM specifica",	
"IDProduce": "98765",	
"Cant": "1",	
"Data": "06.04.2022",	
"Implicita": "DA",	
"Obs": "11",	
"ClasaProd": "",	
"SimbolClasaProd": "",	
"Materiale": [{	
"CodMat": "106",	
"Material": "Articol RS fara serie - UM specifica",	
"IDMaterial": "2000",	
"CodMan": "",	
"Cant": "10"	
}],	
"Manopera": [{	
"CodMan": "102",	
"NrOperatie": "1",	
"CodExtOperatie": "1 1",	
"DenOperatie": "Taiere",	
"SimbolLocMunca": "",	
"DenLocMunca": "Taiere",	
"CodExtTarif": "1 1",	
"DenTarif": "Taiere - operatie",	
"SimbolGestiune": "S103",	
"DenGestiune": "Gest1",	
"BPS": "1",	
" TU_Minute": "100",	
" TU_Ore": "1,666667",	
"Valoare": "166,667"	
"Observatii": "aaa",	
"Decalaj": "4",	1 = Incepe dupa precedenta 2 = Incepe odata cu precenta 3 = Se termina cu precedenta 4 = Prima din reteta
"Tip": "1",	0 = Functie de cant. lansata 1 = Fix indiferent de cant. lansata 2 = Fix indiferent de cant. lansata cu relansare 3 = Manopera tert
}]	
}],	
"ErrorList": []	
}	

Mergi la [Top document](#)

Interogare caracterizari contabile banci

URL: <http://host:port/datasnap/rest/TServerMethods/GetListaTipContabilBanci>

Tip apel: **GET**

Returneaza:

Campuri returnate	Explicatii
[{	
"Cod": "101",	
"Denumire": "Casa",	
"SimbolCont": "531.01"	
},	
{	
"Cod": "103",	
"Denumire": "Casa in devize",	
"SimbolCont": "531.04"	
},	
{	
"Cod": "104",	
"Denumire": "Cont curent lei",	
"SimbolCont": "512.01"	
}	
]	

Mergi la [Top document](#)



Interogare contracte

URL: <http://host:port/datasnap/rest/TServerMethods/GetInfoContracte>

Tip apel: **GET**

!!!Cand se foloseste apelul de tip GET vor fi returnate informatii nefiltrate despre contractele clienti.

URL: <http://host:port/datasnap/rest/TServerMethods/%22GetInfoContracte%22>

Tip apel: **POST**

Filtru:

Campuri filtrare	Explicatii
{	
"DataReferinta": "16.09.2016",	
"IDPartener": "27845",	
"TipContract": "Furnizori"	poate lua valorile Furnizori, Clienti sau Abonament
}	

Returneaza:

Campuri returnate	Explicatii
{	
"result": "ok",	
"InfoContracte": [{	
"Numar": "1",	
"CodContract": "113",	
"DataInceput": "01.09.2016",	
"DataSfarsit": "31.12.2016",	
"Operat": "DA",	
"Anulat": "NU",	
"Blocat": "NU",	
"Furnizor": "PARTENER DE TEST SRL",	Cand tip contract = Furnizori
"IDFurnizor": "27845",	
"Client": "PARTENER DE TEST SRL",	Cand tip contract = Clienti
"IDClient": "27845",	
"CodFiscal": "RO10159675",	
"Moneda": "RON",	
"TipLivrare": "3",	
"Sediu": "",	
"IDSediu": "0",	
"Observatii": "",	
"Explicatii": "",	
"Agent": {	
"Marca": "1",	
"Nume": "Agent",	
"Prenume": "1"	
};	
"Items": [{	
"ID": "333111",	
"CodLinie": "133",	
"Denumire": "Articol bax",	
"UM": "Bax",	
"Cant": "100",	
"Pret": "50",	
"Discount": "0,00",	
"AdDim": "",	
"DataInceput": "",	
"DataSfarsit": "",	
"SumaFixa": "",	
"ZilePlata": "0",	
"ZileLivrare": "0",	
"Stare": "In curs"	

wme.ro

Campuri returnate	Explicatii
},	
{	
"ID": "",	
"Denumire": "Articol clasa",	
"UM": "Buc",	
"Cant": "20",	
"Pret": "40",	
"Discount": "0,00",	
"AdDim": "0,00"	
},	
{	
"ID": "6325",	
"Denumire": "Articol clasa tip stoc",	
"UM": "Buc",	
"Cant": "25",	
"Pret": "30",	
"Discount": "0,00",	
"AdDim": "0,00"	
}	
]	
}},	
"ErrorList": []	
}	

Codificare pentru TipLivrare:

0==... nedefinit

1==EXW - Ex Works (named place of delivery)

2==FCA - Free Carrier (named place of delivery)

3==CPT - Carriage Paid To (named place of destination)

4==CIP - Carriage and Insurance Paid to (named place of destination)

5==DAT - Delivered at Terminal (named terminal at port or place of destination)

6==DAP - Delivered at Place (named place of destination)

7==DDP - Delivered Duty Paid (named place of destination)

8==FAS - Free alongside ship (named port of shipment)

9==FOB - Free on Board (named port of shipment)

10==CFR - Cost and Freight (named port of destination)

11==CIF - Cost, Insurance and Freight (named port of destination)

Mergi la [Top document](#)



Interogare target parteneri

URL: <http://host:port/datasnap/rest/TServerMethods//%22GetTargetPart%22>

Tip apel: **POST**

Filtru:

Campuri filtrare	Explicatii
{	
"DataReferinta": "16.09.2016",	
"Cienti": ["27845"]	
}	

Returneaza:

Campuri returnate	Explicatii
{	
"result": "ok",	
"Target": [
{	
"IDClient": "111",	
"DataStart": "01.09.2016",	
"DataStop": "31.12.2016",	
"Items": [
{	
"IDArticol": "1009",	
"Cant": "11",	Cand tip contract = Furnizori
"UM": "Buc",	
"Valoare": ""	Cand tip contract = Cienti
},	
{	
"IDArticol": "1010",	
"Cant": "11",	
"UM": "Buc",	
"Valoare": ""	
},	
{	
"IDArticol": "1008",	
"Cant": "12",	
"UM": "Buc",	
"Valoare": ""	
},	
{	
"IDArticol": "111",	
"Cant": "10",	
"UM": "Buc",	
"Valoare": ""	
}	
]	
}	
"ErrorList": []	
}	

Mergi la [Top document](#)

Interogare bonuri emulare

URL: <http://host:port/datasnap/rest/TServerMethods//%22GetBonuriEmulare%22>

Tip apel: **POST**

Filtru:

Campuri filtrare	Explicatii
{	
"DataBon": "03.04.2023",	
"CodCasaDeMarcat": "144"	
}	

Returneaza:

Campuri returnate	Explicatii
{	
"result": "ok",	
"Bonuri": [
{	
"NumarBon": "2",	
"CodCasaDeMarcat": "144",	
"Data": "03.04.2023",	
"Valoare": "100",	
"ValoareDiscount": "0",	
"IDClient": "11134",	
"Factura": "",	
"Items": [
{	
"IDArticol": "101",	
"Cant": "1",	
"Pret": "100",	
"Discount": "0"	
}	
],	
"ModuriPlata": [
{	
"Denumire": "Cash",	
"Valoare": "100"	
}	
]	
}	
],	
"ErrorList": []	
}	

Mergi la [Top document](#)



Interogare noduri de analiza

URL: <http://host:port/datasnap/rest/TServerMethods/GetNoduriAnaliza>

Tip apel: **GET**

!!!Cand se foloseste apelul de tip GET vor fi returnate informatii nefiltrate despre nodurile de analiza.

URL: <http://host:port/datasnap/rest/TServerMethods/%22 GetNoduriAnaliza %22>

Tip apel: **POST**

Filtru:

Campuri filtrare	Explicatii
{	
"CodAnaliza": "144"	
}	

Returneaza:

Campuri returnate	Explicatii
{	
"result": "ok",	
"NoduriAnaliza": [
{	
"CodAnalizaNod": "103",	
"Simbol": "NA1.1",	
"Denumire": "NA1.1",	
"CodAnaliza": "102"	
},	
{	
"CodAnalizaNod": "104",	Cand tip contract = Furnizori
"Simbol": "NA1.2",	
"Denumire": "NA1.2",	Cand tip contract = Clienti
"CodAnaliza": "102"	
}	
],	
"ErrorList": []	
}	

Mergi la [Top document](#)

Interogare avize de iesire custodie

URL: **http://host:port/datasnap/rest/TServerMethods/GetInfoArtInCustodie**
Tip apel: **GET**

!!!Cand se foloseste apelul de tip GET vor fi returnate informatii nefiltrate despre contractele clienti.

URL: **http://host:port/datasnap/rest/TServerMethods/%22GetInfoArtInCustodie%22**
Tip apel: **POST**

Filtru:

Campuri filtrare	Explicatii
{	
"IDClient": "144",	
"IDArticol": "111"	
}	

Returneaza:

Campuri returnate	Explicatii
{	
"result": "ok",	
"InfoCustodie": [
{	
"NrDoc": "16",	
"DataDoc": "20.09.2016",	
"Partener": "Partener RestServer - 111",	
"IDPartener": "111",	
"Locatie": "Sediu Bularga",	
"Codles1": "946",	
"Articol": "Articol RS fara serie",	
"IDArticol": "111",	
"Cant": "1"	
}	
],	
"ErrorList": []	
}	

Mergi la [Top document](#)



Interogare urmatorul ID partener

URL: **http://host:port/datasnap/rest/TServerMethods/%22GetNextPartID%22**

Tip apel: **GET**

//Functia poate fi utilizata doar daca identificarea partenerilor se face dupa cod intern sau cod extern.

Returneaza:

Campuri returnate	Explicatii
{	
"result": "ok",	
"IDPartener": "654221",	
"ErrorList": []	
}	

Mergi la [Top document](#)

Interogare datorii parteneri

URL: <http://host:port/datasnap/rest/TServerMethods/%22GetDatoriiPartener%22>

Tip apel: **POST**

Filtru:

Campuri filtrare	Explicatii
{	
"CodPart": "144",	
"CodLocatie": "111",	
"DataReferinta": "21.10.2023"	
}	

Returneaza:

Campuri returnate	Explicatii
{	
"result": "ok",	
"InfoDatorii":	
{	
"SoldPart": "0",	
"SoldComercialPart": "0",	
"DepasireTermen": "0",	
"ValoareDepasireTermen": "",	
"FacturiCuSold": "0",	
"ZileDepasire": "0",	
"Credit": "0"	
}	
"ErrorList": []	
}	

Mergi la [Top document](#)



Interogare case de marcat generice

URL: <http://host:port/datasnap/rest/TServerMethods/GetTipuriCaseDeMarcat>

Tip apel: **GET**

Returneaza:

Campuri returnate	Explicatii
[
{	
"Denumire": "DatecsJurnalElectronic",	
"ModuriDePlata": [
"Cash",	
"Card",	
"Credit",	
"TicheteMasa",	
"TicheteValorice",	
"Voucher",	
"PlatiModerne",	
"AvansNumerar",	
"AlteMetode"	
]	
}	
]	

Mergi la [Top document](#)

Interogare note de predare

URL: <http://host:port/datasnap/rest/TServerMethods/GetInfoNotePredare>
Tip apel: **GET**

URL: <http://host:port/datasnap/rest/TServerMethods/%22GetInfoNotePredare%22>
Tip apel: **POST**

Filtru:

Campuri filtrare	Explicatii
{	
"DataReferinta": "22.02.2022 12:33",	Returneaza toate comenzile adaugate sau modificate dupa data mentionata
"DataEnd": "22.02.2022 12:33",	Daca se foloseste impreuna cu DataReferinta returneaza comenzile din intervalul celor doua date. Daca se foloseste doar acest camp returneaza toate comenzile de la prima luna pana la data din acest camp.
"SimbolFormatie": "",	
"Schimb": "",	
"SimbolGestProd": [
"DC",	
"GP"],	
"StadiuWMS": "1,2,3",	
"Nrlnreg": "",	
"NumarDoc": "",	
"SerieDoc": ""	
}	

Returneaza:

Campuri returnate	Explicatii
{	
"result": "ok",	
"InfoNotePredare": [
{	
"CodDocument": "541",	
"Numar": "36",	
"Serie": "RS",	
"Data": "10.09.2016",	
"StadiuWMS": "",	
"DenGestProd": "Depozit central",	
"SimbolGestProd": "DC",	
"CodSubunitate": "2",	
"Subunitate": "Sediu Central",	
"Observatii": "",	
"Operat": "DA",	
"Anulat": "NU",	
"Nrlnreg": "9686",	
"Items": [
{	
"CodLinieDocument": "649",	
"IndexLocal": "1",	
"ID": "98765",	
"CodIntern": "",	
"Denumire": "Articol UM specifica",	
"UM": "M2",	
"Cant": "110",	
"Pret": "1",	
"Masa": "0",	
"Observatii": "",	
"CodLinieCmdInterna": "",	
"NIR": [

Campuri returnate	Explicatii
{	
"SimbolGestiune": "S103",	
"Cont": "345",	
"Cant": "110"	
"Serii": [{	
"Serie": "X",	
"Cant": "110",	
"DataExpirare": "",	
"Observatii": "",	
"DataProd": ""	
}]	
}	
1	
}	
1	
}	
1,	
"ErrorList": []	
}	

Mergi la [Top document](#)

Interogare bonuri consum

URL: <http://host:port/datasnap/rest/TServerMethods/GetInfoBonuriConsum>
Tip apel: **GET**

URL: <http://host:port/datasnap/rest/TServerMethods/%22GetInfoBonuriConsum%22>
Tip apel: **POST**

Filtru:

Campuri filtrare	Explicatii
{	
"SimbolGestConsum": [
"DC"	
],	
"NumarDoc": "2",	
"SerieDoc": "RS",	
"IntervalLivrare": {	
"DataInceput": "01.09.2016",	
"DataSfarsit": "30.09.2016"	
},	
"NrInreg": "",	
"DataReferinta": "dd.mm.yyyy hh:mm",	Returneaza toate bonurile adaugate sau modificate dupa data mentionata
"DataEnd": "dd.mm.yyyy hh:mm"	Daca se foloseste impreuna cu DataReferinta returneaza comenzile din intervalul celor doua date. Daca se foloseste doar acest camp returneaza toate comenzile de la prima luna pana la data din acest camp.
}	

Returneaza:

Campuri returnate	Explicatii
{	
"result": "ok",	
"InfoBC": [
{	
"Numar": "2",	
"Serie": "RS",	
"Data": "01.09.2016",	
"GestiuneConsum": "Depozit central",	
"SimbolGestConsum": "DC",	
"Subunitate": "Sediul Central",	
"CodSubunitate": "2",	
"Observatii": "Observatii document ",	
"Operat": "DA",	
"Anulat": "NU",	
"CodDocument": "183",	
"NrInreg": "9686",	
"EXTENSIEDOCUMENT": "",	
"Items": [
{	
"CodLinieDocument": "855",	
"IndexLocal": "1",	
"ID": "151",	
"CodExtern": "2000",	
"Denumire": "Articol RS fara serie - UM specifica",	
"UM": "Buc",	
"Cant": "30",	
"Pret": "100",	
"Masa": "0",	
"EXTENSIELINIE": "",	
"Livrari": [{	

Campuri returnate	Explicatii
"SimbolGestiune": "DC",	
"Cant": "1",	
"Serie": "555",	
"DataExpirare": "30.09.2017",	
"DataAchizitie": "30.09.2017",	
"PretAchizitie": "30.09.2017"	
}}	
}	
]	
}	
],	
"ErrorList": []	
}	

Mergi la [Top document](#)

Interogare top miscari stocuri

URL: <http://host:port/datasnap/rest/TServerMethods/GetTopMiscari>
Tip apel: **GET**

URL: <http://host:port/datasnap/rest/TServerMethods/%22GetTopMiscari%22>
Tip apel: **POST**

Filtru:

Campuri filtrare	Explicatii
{	
"IntervalAnaliza": {	
"DataInceput": "01.02.2016",	
"DataSfarsit": "01.02.2017"	
}	
}	

Returneaza:

Campuri returnate	Explicatii
{	
"result": "ok",	
"InfoMiscari": [
{	
"Cod": "186",	
"IDArticol": "184",	
"Denumire": "Articol cu atribute 4",	
"DenUM": "Buc",	
"Clasa": "",	
"SimbolClasa": "",	
"Miscari": "1"	
}	
],	
"ErrorList": []	
}	

Mergi la [Top document](#)



Interogare consum

URL: <http://host:port/datasnap/rest/TServerMethods/%22GetConsum%22>

Tip apel: **POST**

Filtru:

Campuri filtrare	Explicatii
{	
"CodLinieComanda": ["1257","1258"]	
}	

Returneaza:

Campuri filtrare	Explicatii
{	
"result": "ok",	
"Linii": [
{	
"CodComanda1": "1257",	
"Produs": "Sipca 5x5 Fag",	
"IDProdus": "1112",	
"Cant": "90",	
"Pret": "0,3333333",	
"Consum": [
{	
"CodLinieMaterial": "3234",	
"Material": "Cherestea Fag",	
"IDMaterial": "",	
"UM": "M3",	
"Rest": "0,441",	
"Tip": "Material"	
}	
]	
},	
{	
"CodComanda1": "1258",	
"Produs": "Lamela intarire scaun Fag",	
"IDProdus": "",	
"Cant": "400",	
"Pret": "5,0000001",	
"Consum": [
{	
"CodLinieMaterial": "3236",	
"Material": "Sipca 5x5 Fag",	
"IDMaterial": "1112",	

"UM": "M",	
"Rest": "90",	
"Tip": "Semifabricat"	
}	
]	
}	
],	
"ErrorList": []	
}	

Mergi la [Top document](#)



Interogare monetare

URL: <http://host:port/datasnap/rest/TServerMethods/%22GetInfoMonetare%22>
 Tip apel: POST

Filtru:

Campuri filtrare	Explicatii
{	
"Anulat": "NU",	
"Operat": "DA",	
"SeriaDoc": "",	
"NumarDoc": "",	
"Observatii": "",	
"IntervalDocument": {	
"DataInceput": "01.09.2016",	
"DataSfarsit": "04.09.2016"	
}	
}	

Returneaza:

Campuri filtrare	Explicatii
{	
"result": "ok",	
"InfoMonetare": [
{	
"Numar": "953",	
"Serie": "RS",	
"Data": "11.09.2016",	
"Valoare": "1920",	
"NumarBonuri": "2",	
"Observatii": "",	
"Operat": "DA",	
"Anulat": "NU",	
"Blocat": "NU",	
"ModuriDePlata": [
{	
"Denumire": "Card",	
"Valoare": "50"	
},	
{	
"Denumire": "Alte forme",	
"Valoare": "150"	
},	
{	
"Denumire": "Cash",	
"Valoare": "1720"	
}	
],	
"Items": [
{	
"CodLinieDocument": "1220",	
"IndexLocal": "1",	
"ID": "111",	
"CodIntern": "120",	
"Denumire": "Articol RS fara serie",	
"UM": "Buc",	
"Cant": "2",	
"Pret": "960",	
"Masa": "500"	
}	
]	
}	
}	

wme.ro

"ErrorList": []	
}	

Mergi la [Top document](#)



Interogare vouchere cadou

URL: <http://host:port/datasnap/rest/TServerMethods/%22InfoVoucherCadou%22>
 Tip apel: **POST**

Filtru:

Campuri filtrare	Explicatii
{	
"BarCode": [
"784512256",	
"212121221",	
"5444"	
]	
}	

Returneaza:

Campuri filtrare	Explicatii
{	
"result": "ok",	
"InfoVouchere": [
{	
"BarCode": "784512256",	
"Valoare": "1500",	
"DataActivarii": "01.09.2016",	
"DataExpirarii": "30.09.2016",	
"Status": "Expirat"	
},	
{	
"BarCode": "212121221",	
"Status": "Inexistent"	
},	
{	
"BarCode": "784512256",	
"Valoare": "1500",	
"DataActivarii": "01.09.2016",	
"DataExpirarii": "30.09.2016",	
"Status": "Utilizat",	
"DataUtilizarii": "20.12.2024 14:55:20"	
}	
],	
"ErrorList": []	
}	

Mergi la [Top document](#)