

WMAdmin – program de administrare a bazei de date MENTOR

SCURTĂ DESCRIERE

Produsul va opera actualizări ale bazei de date existente, pentru o listă specificată de firme, fiind foarte utilă celor care lucrează cu mai multe firme în mod curent, datorită posibilității actualizării datelor necesare calculelor de salarii în mod centralizat, executării job-urilor imediat sau la o oră prestabilită. Funcțiile produsului nefiind limitate, structura descrisă în rândurile următoare este pur informativă.

INSTALAREA PRODUSULUI

Instalarea produsului presupune descărcarea arhivei Install MentorADMIN.zip de pe site-ul aplicației sau <ftp2.winmentor.ro\clienti\ WinMENTOR Kit Test\WinMENTOR v....\>, dezarhivarea și lansarea în execuție a executabilului.

Programul determină automat dacă este o instalare sau un upgrade pe baza datelor înregistrate în regiștrii Windows (figura 1). Aplicația „MentorAdminS” (server) se va instala numai pe serverul de date.

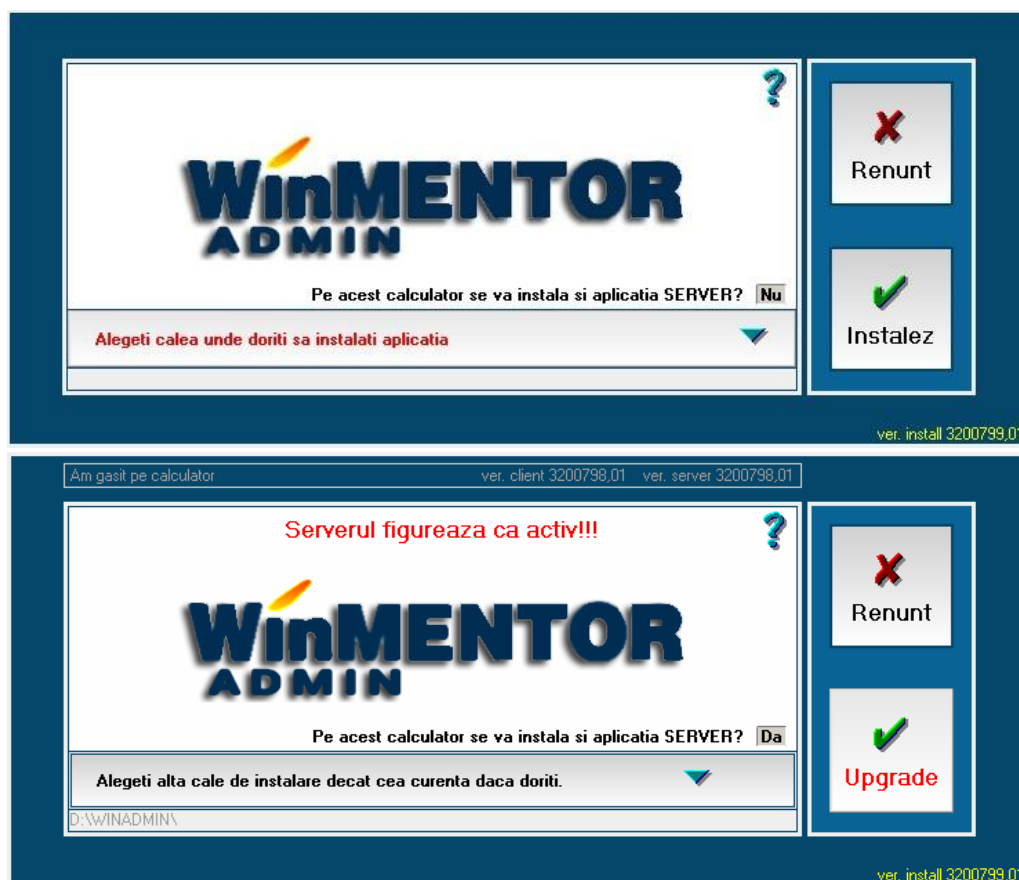

Fig. 1

Instalarea se va face obligatoriu într-un director diferit de cel al aplicației **WinMENTOR!**

Dacă la upgrade sunteți anunțați în interfață că „Nu pot copia aplicația server. Vă rog să ieșiți din ea și apoi să dați OK!” va trebui să închideți aplicația de server dacă execuția job-urilor vă permite sau să amânați execuția upgrade-ului până ce acest lucru va fi posibil.

Realizarea cu succes a operațiunii este confirmată prin afișarea ferestrei din figura 2.



Fig.2

Ieșirea din interfață lansează automat posibilitatea de a utiliza aplicația prin afișarea ferestrei de acces (figura 3).



Fig.3

La instalare se creează automat pe desktop două shortcut-uri corespunzătoare programelor „Mentor ADMIN” și „Mentor ADMINs”, iar în zona de Notification area se instalează icon-ul aplicației de server (figura 4).

Dezinstalarea programului se poate face din „Add or Removes programs” – figura 5.

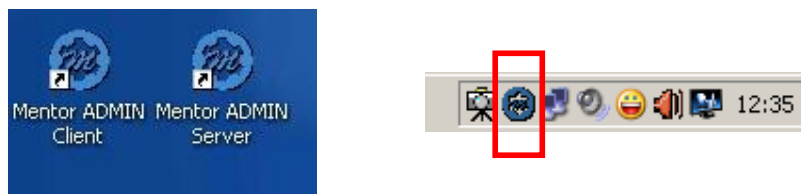

Fig. 4

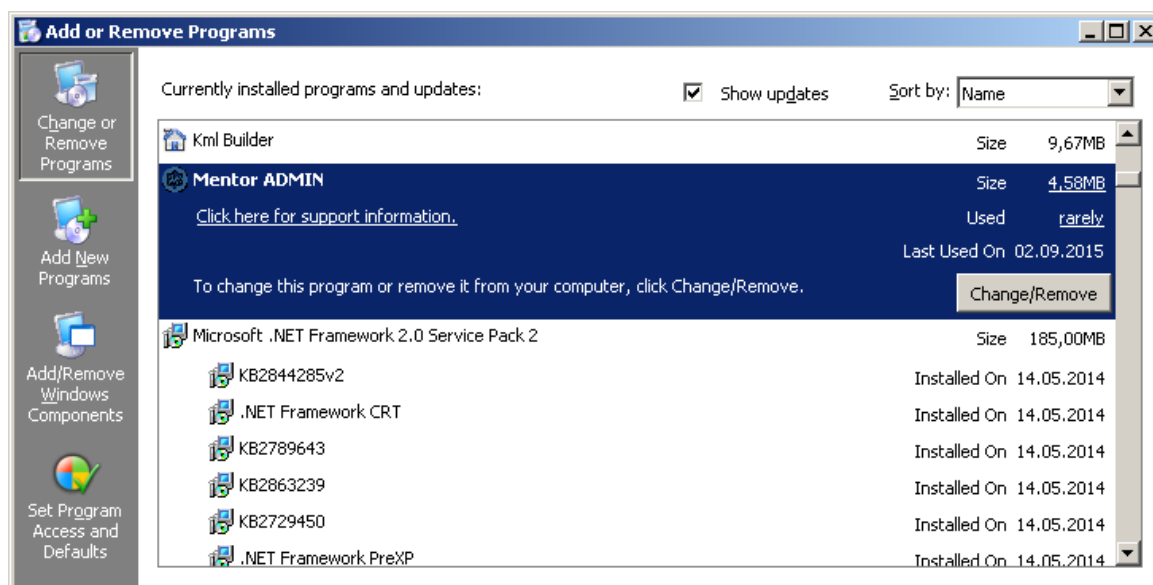

Fig.5

FUNȚIILE PROGRAMULUI

Momentan, sunt finalizate doar funcțiile active din lista de opțiuni, urmând ca pe viitor să fie dezvoltate și altele. Decizia de punere pe piață a produsului în această stare de realizare a fost luată în vederea ajutorii clienților, firme de contabilitate, în ceea ce privește activitatea de configurare a parametrilor de calcul a salariilor, corespunzători modificărilor Codului fiscal, pentru firmele din portofoliu.

MOD DE LUCRU

Modul de lucru presupune înregistrarea procedurilor de actualizare a bazei de date existente pe sistem, ce se constituie în **JOB**-uri de executat.

JOB-urile se vor putea executa imediat, la un anumit moment sau în mod repetat. Nu se vor putea înregistra două **JOB**-uri diferite cu același moment de start. Fiecare **JOB** va intra într-o perioadă de așteptare, în ceea ce privește execuția, și se va executa după terminarea **JOB**-ului precedent, chiar dacă momentul preconizat de începere a fost depășit.

Programul va actualiza bazele de date, ale firmelor destinate, pentru toți parametrii selectați în cadrul **JOB**-ului.

1. SALARII – Actualizarea parametrilor de calcul

Parametrii de calcul pe care și-i propune aplicația să-i actualizeze, se referă la:

- Constante personal salarizare – exclusiv cele referitoare la selecția din nomenclatoare particulare la nivel de firmă (selecție de conturi, bănci, monede etc.);
- Contribuții – angajat, angajator (exclusiv configurarea contabilă);
- Deduceri de bază;
- Impozitar;
- Zile libere;
- Venituri profesionale – parametri de calcul contracte.

Modul de lucru (exclusiv cazul zilelor libere și a „veniturilor profesionale”) presupune existența configurărilor în **NEW\Luna** (furnizat de către producător) sau într-una din lunile unei firme, din baza de date, considerată „șablon” (pe care ați configurat-o manual conform cerințelor legislative), utilizate ca sursă pentru copierea lor în lunile firmelor destinate.

În cazul copierii zilelor libere preluarea datelor se va face de la nivelul firmei a cărei lună a fost indicată ca sursă (**New\Firma** sau firmă șablon indicată de utilizator).

În ceea ce privește parametrii de calcul ai „veniturilor profesionale”, aceștia se memorează prin intermediul încărcării datelor în interfață.

În figurile 6 – 9 sunt prezentate ferestrele utilizate pentru detalierea parametrilor ce se pot actualiza prin intermediul acestei funcții.

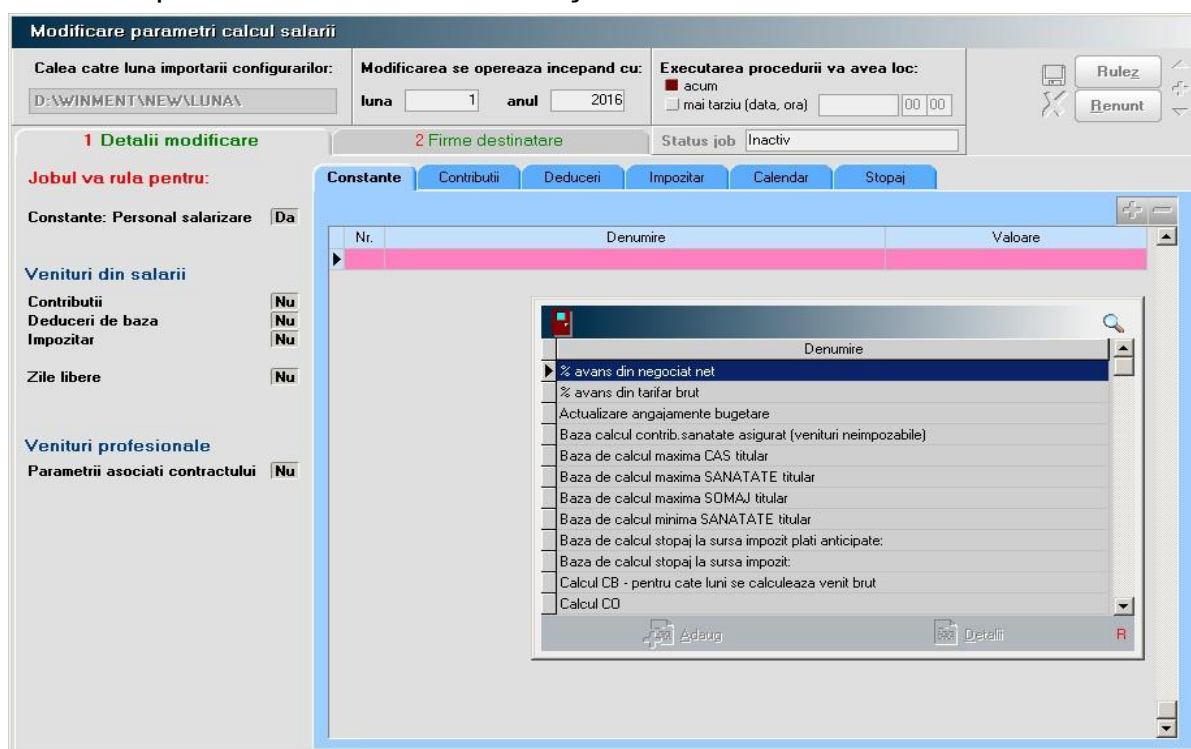

Fig.6

Modificare parametri calcul salarii

Calea catre luna importarii configurarilor: Modificarea se opereaza incepand cu: luna anul Executarea procedurii va avea loc: acum mai tarziu (data, ora)

1 Detalii modificare **2 Firme destinatare** Status job:

Jobul va rula pentru:

Constante: Personal salarizare Da

Venituri din salarii

Contributii Da
Deduceri de baza Nu
Impozitar Nu

Zile libere Nu

Venituri profesionale

Parametrii asociati contractului Nu

Constante **Contributii** Deduceri Impozitar Calendar Stopaj

Nr.	Plator	Denumire contributie	Marime %	Baza minima	Baza maxima

Baza de calcul

Tratare Speciala pentru CB

Se aplica la

Contract
 Conventie
 Conventie cu C.M.
 Cumul functie
 Cumul pensie
 Special contract
 Special cumul
 Venituri asimilate

Conditii de munca
Speciale
Deosebite
Normale
Alte conditii

Denumire

- CAS angajat
- CAS conditii deosebite
- CAS conditii normale
- CAS conditii speciale
- Contrib. concedii de boala
- Fond accidente
- Fond de garantare salarii
- Fond sanatate asigurat
- Fond sanatate asigurator
- Fond somaj angajat
- Fond somaj angajator

Adauga Detalii R

Modificare parametri calcul salarii

Calea catre luna importarii configurarilor: Modificarea se opereaza incepand cu: luna anul Executarea procedurii va avea loc: acum mai tarziu (data, ora)

1 Detalii modificare **2 Firme destinatare** Status job:

Jobul va rula pentru:

Constante: Personal salarizare Nu

Venituri din salarii

Contributii Nu
Deduceri de baza Da
Impozitar Nu

Zile libere Nu

Venituri profesionale

Parametrii asociati contractului Nu

Constante Contributii **Deduceri** Impozitar Calendar Stopaj

Se aplica la

1 Contract de baza Da
 2 Conventie fara C.M. Nu
 3 Conventie cu C.M. Nu
 4 Contract partial/cumul Nu
 5 Cumul pensie Nu
 6 Special contract Nu
 7 Special conventie ?
 8 Venituri asimilate ?

Mod de calcul

Suma fixata
 Tranche de venit

Mod rotunjire

Suplimentare
 Trunchiere
 Rotunjire

Precizie

xxxxx,x.
 xxxxx,0.
 xxxxx0.0.

Valoare (lei)

Tranche de venit

Nr.	Pers.intr.	Limita inf.	Limita sup.	Valoare deducere
1	0	1	1950	510
2	0	1951	2000	495
3	0	2001	2050	480
4	0	2051	2100	465
5	0	2101	2150	450
6	0	2151	2200	435
7	0	2201	2250	420
8	0	2251	2300	405
9	0	2301	2350	390
10	0	2351	2400	375
11	0	2401	2450	360
12	0	2451	2500	345
13	0	2501	2550	330
14	0	2551	2600	315
15	0	2601	2650	300
16	0	2651	2700	285
17	0	2701	2750	270
18	0	2751	2800	255
19	0	2801	2850	240

Vbl - venit brut lunar

Fig.7

Modificare parametri calcul salarii

Calea catre luna importarii configurarilor: Modificarea se opereaza incepand cu: luna anul Executarea procedurii va avea loc: acum mai tarziu (data, ora)

1 Detalii modificare **2 Firme destinatare** Status job:

Jobul va rula pentru: Constante Contributii Deduceri **Impozitar** Calendar Stopaj

Constante: Personal salarizare Nu

Venituri din salarii

Contributii Nu

Deduceri de baza Nu

Impozitar Da

Zile libere Nu

Venituri profesionale

Parametrii asociati contractului Nu

Se aplica la

1 Contract	<input checked="" type="checkbox"/> Da
2 Conventie fara CM	<input checked="" type="checkbox"/> Da
3 Conventie cu CM	<input checked="" type="checkbox"/> Da
4 Cumul salari	<input checked="" type="checkbox"/> Da
5 Cumul pensie	<input checked="" type="checkbox"/> Da
6 Special contract	<input type="checkbox"/> ?
7 Special conventie	<input type="checkbox"/> ?
8 Venituri asimilate	<input type="checkbox"/> ?

Transe de venit

Nr.	Limita inferioara	Limita superioara	Valoare fixa	Procent
1	0	100000	0	10

Mod rotunjire

Rotunjire

Trunchiere

Precizie

xxxxx.x.

xxxxx.0.

xxxxx0.0.

Modificare parametri calcul salarii

Calea catre luna importarii configurarilor: Modificarea se opereaza incepand cu: luna anul Executarea procedurii va avea loc: acum mai tarziu (data, ora)

1 Detalii modificare **2 Firme destinatare** Status job:

Jobul va rula pentru: Constante Contributii Deduceri **Impozitar** **Calendar** Stopaj

Constante: Personal salarizare Nu

Venituri din salarii

Contributii Nu

Deduceri de baza Nu

Impozitar Da

Zile libere Da

Venituri profesionale

Parametrii asociati contractului Nu

Nr.	An	Luna	Zile lucratoare	Zile nelucratoare
3	2018	3		22 9
4	2018	4		20 10
5	2018	5		21 10
6	2018	6		20 10
7	2018	7		22 9
8	2018	8		22 9
9	2018	9		20 10
10	2018	10		23 8
11	2018	11		21 9
12	2018	12		19 12

Calendar

Decembrie 2018

lun.	mar.	mie.	joi	vin.	sâm.	du.
					8	
3	4	5	6	7	8	
10	11	12	13	14	15	1
17	18	19	20	21	22	2
24	25	26	27	28	29	3
31						

An	Luna	OreN
2017	Septembrie	168
2017	Octombrie	176
2017	Noiembrie	168
2017	Decembrie	144
2018	Ianuarie	160
2018	Februarie	160
2018	Martie	176
2018	Aprilie	160
2018	Mai	168
2018	Iunie	160
2018	Iulie	176
2018	August	176
2018	Septembrie	160
2018	Octombrie	184
2018	Noiembrie	168
2018	Decembrie	152

Zile lucratoare: 19

Ore lucratoare: 152

Fig.8

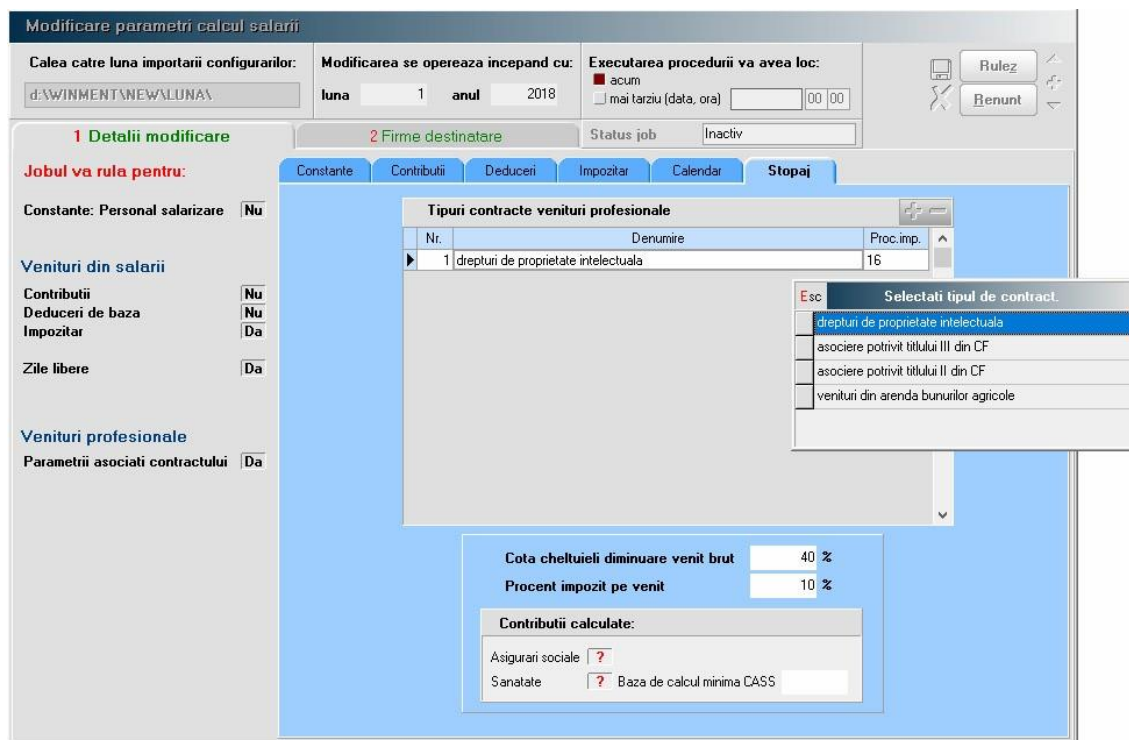

Fig. 9

In figura 10 este prezentată fereastra de selecție a firmelor destinatare. View-ul de selecție va afișa lista firmelor active din baza de date.

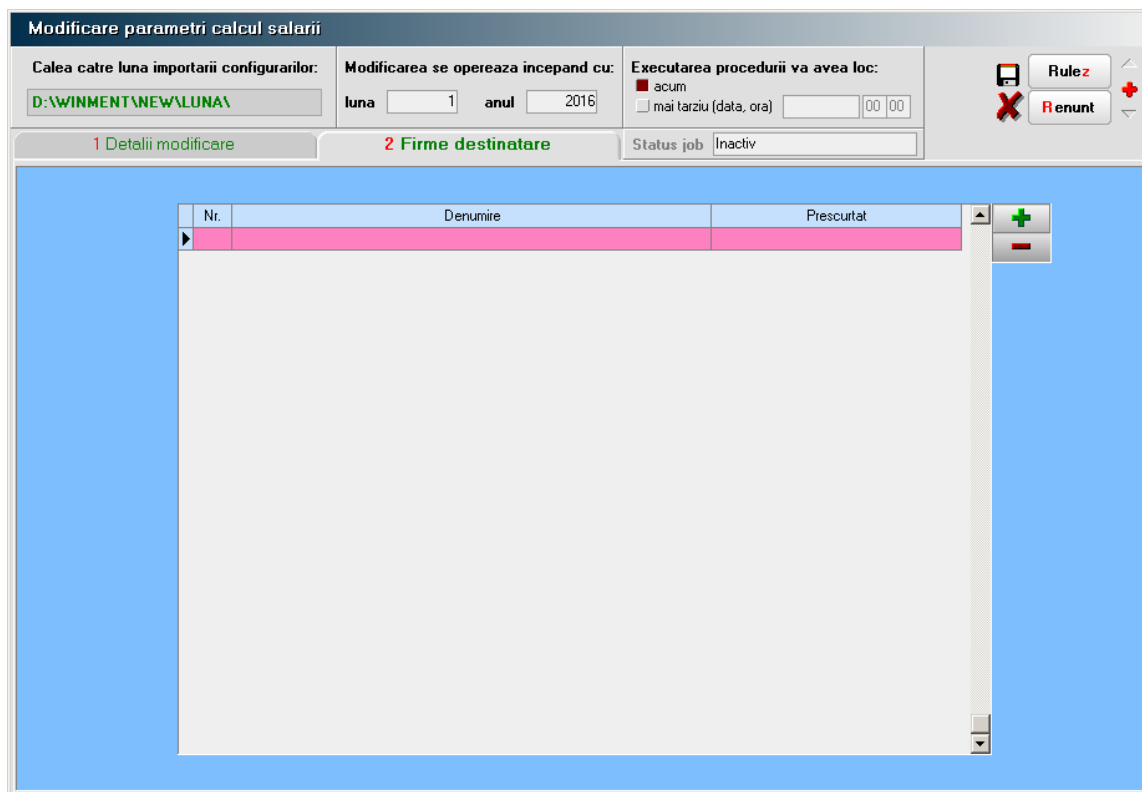

Fig. 10

2. VERIFICARE STRUCTURI

Permite verificarea structurilor pentru o listă de firme active, imediat sau la un moment specificat de executare.

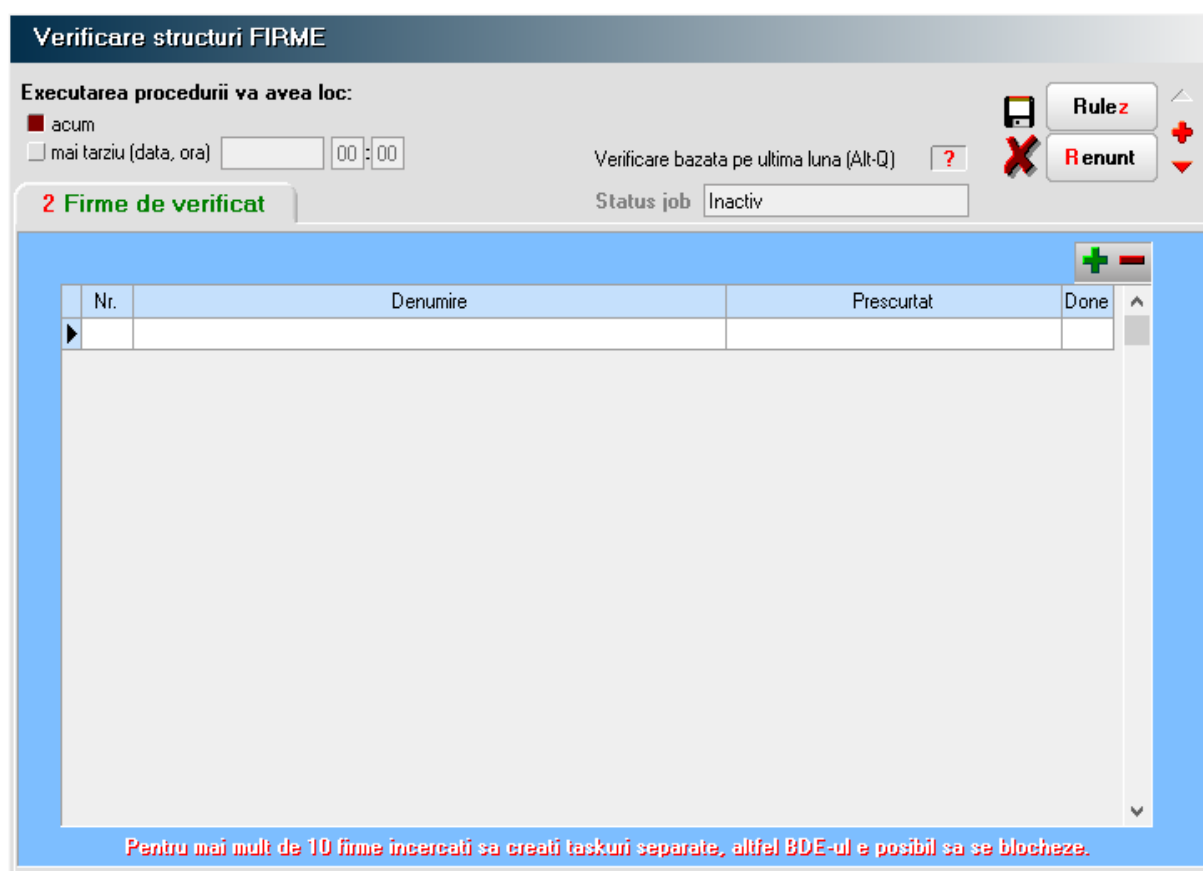

Fig.11